

18º Relatório Quadrimestral Setembro/Dezembro – 16 Medianeira – PR 2016

**Quando você não faz conta
do que é da sua conta,
paga a conta!**

Seja um voluntário do Observatório Social!



Observatório Social

“O caminho silencioso do bem!”

O que é um Observatório Social?



PREVENÇÃO

ACOMPANHAMENTO

CONSCIENTIZAÇÃO

**“O foco é a GESTÃO,
não o prefeito, nem os vereadores.”**

“Promover o acompanhamento do comportamento de entidades e órgãos públicos para a boa aplicação dos recursos.”

Fundação – 27/08/2010
Início dos Trabalhos: 03/01/2011

Certificação do OSB: Ouro

Estrutura da Equipe:

- 02 - Estagiários**
- 01- Coordenador**
- 11- Diretores**
- 30- Voluntários**

- Acompanhamento das sessões da Câmara de Vereadores e reuniões de comissão;
- Processos licitatórios da Prefeitura;
- Reuniões quinzenais diretoria, mantenedores e convidados;
- Ofícios encaminhados – 14
- Campanha para novos sócios mantenedores;
- Reunião com Ministério Público;
- Palestra concurso de Redação nas Escolas Municipais e Estadual;
- Entrega dos prêmios;

- Participações:
 - Audiências Públicas do Município, Audiência Pública da Saúde;
 - Reunião da Caciopar;
 - Reunião da Acime;
 - Curso: Fórum Licitações segundo o Tribunal de Contas do Paraná – Promovido pelo TCE/PR.;

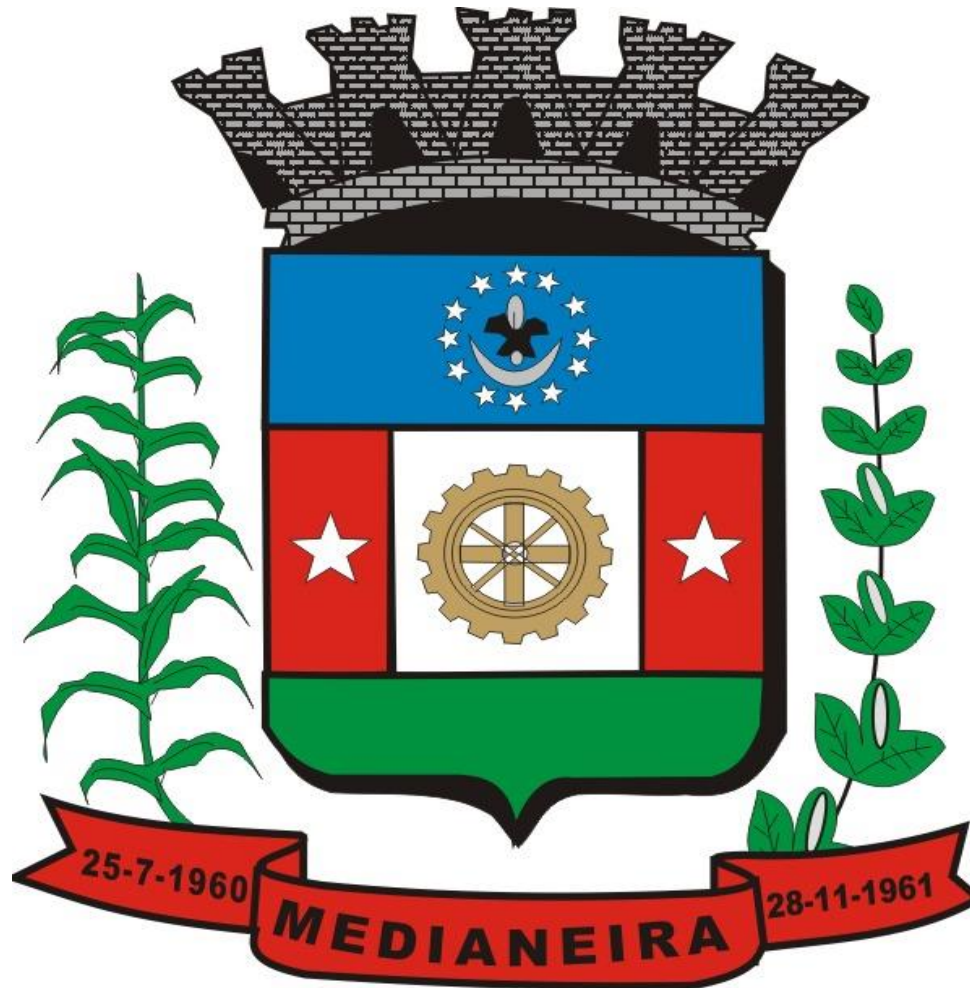

PODER EXECUTIVO

Licitações Poder Executivo

Erros mais recorrentes nos Editais de licitações

1º - Falha na descrição dos itens;

2º Itens em duplicidade;

3º Cálculos errados tanto no item quanto no total;

4º Preços fora do valor de mercado as vezes para cima outras para baixo;

5º Falha de numeração e nas leis que fazem parte do edital;

6º Erros na minuta do contrato ou na ata;

O observatório solicita a correção dos erros geralmente são corrigidos

A Título de Informação

Licitação nº 58 Processo 115/2016
Modalidade: Pregão Presencial.

Edital Lançado em 18/08/2016
Abertura da Licitação em: 02/09/2016

Objeto: Prestação de serviços terceirizados de atividades Meio(complementares) da Secretária de Obras e Serviços Públicos, e secretaria de Agricultura tais como Coleta de resíduos orgânicos e entulhos, varrição mecânica e manual, manutenção de área verde serviços gerais de manutenção pública.

Total Inicial do Edital: R\$ 7.698.134,16



LOTE 01

ITEM	DESCRIÇÃO	QUANTIDADE	UNIDADE DE MEDIDA	VALOR UNITÁRIO MÁXIMO	VALOR MÁXIMO MENSAL	VALOR PARA 12 MESES
01	Varição mecânica e manual de ruas e avenidas	550.000	MP/mês	0,27	148.500,00	1.782.000,00
02	Manutenção de área verde	270.000	MP/mês	0,38	102.600,00	1.231.200,00
Valor Máximo Estimado Lote 01					R\$ 3.013.200,00	

Total Lote 01 - Prefeitura Estimava pagar até R\$ 3.013.200,00
Vai pagar R\$ 2.115.000,00 anual
R\$ 176.250,00 mensal

LOTE 02

ITEM	DESCRIÇÃO	QUANTIDADE	UNIDADE DE MEDIDA	VALOR UNITÁRIO MÁXIMO	VALOR MÁXIMO MENSAL	VALOR PARA 12 MESES
01	Coleta de lixo domiciliar e urbano	1.350	Toneladas mês	164,40	221.940,00	2.683.280,00
02	Coleta de entulhos	150	Carga/mês	306,78	46.017,18	552.206,16
Valor Máximo Estimado Lote 02					R\$ 3.215.486,16	

Total Lote 02 - Prefeitura Estimava pagar até R\$ 3.215.486,16
Vai pagar R\$ 2.462.000,00 anual
R\$ 205.166,66

LOTE 03

ITEM	DESCRIÇÃO	QUANTIDADE	UNIDADE DE MEDIDA	VALOR UNITÁRIO MÁXIMO	VALOR MÁXIMO MENSAL	VALOR PARA 12 MESES
01	Serviços de bocas de lobo e reparos	Conforme medição mensal	m²,ml,und	35.104,00	35.104,00	421.248,00
02	Serviços gerais de manutenção pública	mensal	mensal	87.350,00	87.350,00	1.048.200,00
Valor Máximo Estimado Lote 03					R\$ 1.469.448,00	

Total Lote 03 - Prefeitura Estimava pagar até R\$1.469.448,00
Vai pagar R\$ 1.342.495,00 anual
R\$ 111.874,58

Total Mensal R\$ 493.291,25

Total Anual R\$ 5.919.495,00

Licitação nº 63 Processo 122/2016
Modalidade: Pregão Presencial

Edital Lançado em 12/09/2016
Abertura da Licitação em: 23/09/2016

Objeto: Aquisição de Material Permanente destinado a Secretaria Municipal de Assistência Social.

Total do Edital: R\$ 10.757,01

Lote	Item	Qtde	Und	Descrição	Complemento	Valor unitário Máximo	Total Máximo
1	1	1,00	Und	MESA PARA REUNIOES EM CEREJEIRA COM PÉS CROMADOS MEDINDO 250 CM X 90 CM COM 6 CADEIRAS FIXAS COM ENCOSTO, ESTOFADAS E NA COR PRETA		650,7	650,7
1	2	10,00	Und	CADEIRA DE RODINHA ESTOFADA SEM BRAÇO E COM ENCOSTO INTEIRO NA COR PRETA		119,0	1.190,0
1	3	4,00	Und	ARQUIVO DE AÇO COM 4 GAVETAS NA COR BEGE - MEDINDO 155 CM DE ALTURA X 50 CM DE LARGURA X 70 CM DE PROFUNDIDADE		433,3	1.733,3
1	4	30,00	Und	CADEIRA FIXA ESTOFADA NA COR PRETA COM ENCOSTO		203,3	6.099,9
1	5	4,00	UND	CALCULADORA DE MESA 12 DIGITOS		270,8	1.083,1

Valor Total Máximo	10.757,0
---------------------------	-----------------

Observou – se nesta licitação:

- Item 01 - não compraria a mesa do tamanho, com as cadeiras pelo valor pretendido.
- Item 02 – Mal descrito as características do produto.
- Item 04 – Valor conflitava com o item 01.
- Item 05 – Descrição falha e preço muito superior que o de mercado.

Foi encaminhado Ofício e a Licitação foi REVOGADA (CANCELADA)

Licitação nº 67 Processo 131/2016
Modalidade: Pregão Presencial

Edital Lançado em 13/10/2016
Abertura da Licitação em: 27/10/2016

Objeto: Implantação de Sistema informatizado para Política de Assistência Social

Total do Edital: R\$ 35.066,70

**Foi observado neste edital:
Encaminhado ofício nº 039/2016
Solicitando correções abaixo:**

1. Data de abertura dos envelopes no site indica 27/10/2016 e no edital 28/10/16;
2. No preâmbulo inicial não informa para qual secretária se destina o objeto;
3. O objeto do edital não está descrito de forma precisa e clara, faltando seu termo de referencia;
4. A sanção da suspensão do direito de licitar está em divergência entre o edital e a minuta do contrato;
5. O objeto descrito na minuta do contrato não condiz com o descrito no capítulo um do edital;
6. O tipo da licitação não está em conformidade com o artigo 45 §4º da lei 8666/93 que determina: "Para contratação de bens e serviços de informática, a administração observará o disposto no art. 3º da Lei no 8.248, de 23 de outubro de 1991, levando em conta os fatores especificados em seu parágrafo 2º e adotando obrigatoriamente o tipo de licitação "técnica e preço", permitido o emprego de outro tipo de licitação nos casos indicados em decreto do Poder Executivo."

Informando todas as irregularidades acima no dia 13/09/2016 e o edital foi REVOGADO (CANCELADO) no dia 14/10/2016

Licitação nº 68 Processo 132/2016
Modalidade: Pregão Eletrônico

Edital Lançado em 18/10/2016
Abertura da Licitação em: 01/11/2016

Objeto: Tem por objeto o registro de preços para futuras aquisições esporádicas (conforme a necessidade- parcelada) de medicamentos para a farmácia básica, bem como a fórmula infantil para Secretaria de Saúde, e medicamentos para o SAMU.

Total do Edital: R\$ 462.813,56

Encaminhado Ofício nº 041/16 dia 26/10/2016

Foram solicitadas algumas observações neste edital:

Item 2 acrescentar a quantidade em ml desejado;

Item 20 não existe produção;

Item 89 falta a descrição do medicamento, que contém no edital somente o valor e quantidades;

Rever a quantidade dos itens 01,04,06,07,10,12,14,16,19,20,21,25,26,

a27,32,34,35,38,39,40,41,42,43,44,45,43,47,48,49,50,52,53,54,55,56,57,58,59,60,61,62,63,64,65,66,67,68,69,70,71,72,73,74,75,76,77,78,79,80,81,82,83,86,87,91,92,93,94,98,101,102,106,107,108,112,113,114,116,119,

No dia 31/10/2016 – Foi Cancelado o edital

Licitação nº 66 Processo 130/2016
Modalidade: Pregão Eletrônico

Edital Lançado em 13/10/2016
Abertura da Licitação em: 26/10/2016

Objeto: Tem por objeto o registro de preços para futuras aquisições material de expediente para as secretarias de Administração, saúde, Cultura, Desenvolvimento Economico, Agricultura, Assistência Social e Obras

Total do Edital: R\$ 78.090,01

Melhorar as descrições dos objetos nos itens:

- 13, 14, 15, 130, 131, 172 acrescentar as medidas (altura, largura, comprimento);
- 49, 57, 58, 165, 170 referente à quantidade de ML;
- 96 e 99 indicar o tamanho e capacidade do grampeador;
- 101 e 103 falta a quantidade de grampos por caixa;
- Itens 41, 43, 44, 45, 46 deverão ser por caixa e não por grama, e acrescentar a quantidade por caixa;
- Item 3 - a descrição apresenta duas medidas diferentes e não apresenta quantidade por unidade.
- Itens 39, 125, 126 unidades de medidas incorretas;

- Itens em duplicidades;

- 8 / 127; 61 / 109; 90 / 92; 140 / 144 / 145; 155 / 156; 27 / 113; 151 / 152;

No dia 18/10/2016 foi publicado no Diário Oficial do município o Adendo I de correções dos itens solicitados

Diárias do Poder Executivo



Lei Municipal nº 021/2009

Diárias Poder Executivo

Valor UFIME's 2017= R\$ 4,15

Valor UFIME's 2016= R\$ 3,86

Cargo	Diária Regional (AMOP).	Capitais e demais regiões do estado.	Capital Federal e outros estados da Federação.
Prefeito / Vice	160U = R\$ 664,00 20% = R\$ 132,80	190U = R\$ 778,50	285U = R\$ 1.185,75
Secretários	80U = R\$ 332,00 20% = R\$ 66,40	95U = R\$ 394,25	150U = R\$ 622,50
Diretores / Assessores / Chefes de divisão e encarregado do Setor	60U = R\$ 249,00 20% = R\$ 49,80	72U = R\$ 298,80	115U = R\$ 477,25
Demais Agentes Públicos	50U = R\$ 207,15 20% = R\$ 41,43	60U = R\$ 249,00	95U = R\$ 394,25



Total das diárias por Secretaria 3º Quadrimestre

Secretarias	Diárias	R\$	Média por Diária (R\$)
PREFEITO	0,2	123,52	617,60
VICE PREFEITA	1,2	880,08	733,40
SECRETARIA DE SAÚDE	144,8	32.684,08	225,72
SECRETÁRIA DE EDUCAÇÃO	12	2.617,08	218,09
SECRETARIA DE ESPORTES	35,4	8.300,54	234,48
SECRETARIA DA ASSISTÊNCIA SOCIAL	4,20	949,56	226,09
SECRETARIA DA ADMINISTRAÇÃO	5,6	1.303,20	232,71
SECRETARIA DE AGRICULTURA	00	-	
IPREMED	2,4	1.783,32	743,05
SECRETARIA DE PLANEJAMENTO	00	-	
SEC. DESENVOLVIMENTO ECONÔMICO	0,4	92,64	231,60
SECRETARIA DA CULTURA	00	-	
Total	206,2	48.734,02	236,34

1º Quadrimestre	2º Quadrimestre	3º Quadrimestre	Total	Media por quadrimestre
53.422,38	90.870,25	48.734,02	193.026,65	64.342,21

Salário dos Secretários

Anos	Salários	%
2013	R\$ 5.900,00	
2014	R\$ 6.227,45	5,54%
2015	R\$ 6.615,42	6,23%
2016	R\$ 7.361,63	11,27%
2017	R\$ 6.615,00	-10,14%

Total de Funcionários na Prefeitura Municipal de Medianeira

Mês/ Ano	Servidores	Salario Base R\$	Vencimentos Totais R\$	Descontos R\$	Líquido R\$
11/2013	1.124	1.879.577,15	2.383.445,59	599.470,73	1.783.974,86
11/2014	1.246	2.211.070,12	2.763.029,51	693.904,83	2.069.124,68
11/2015	1.273	2.548.187,50	3.218.030,16	831.079,17	2.386.950,99
11/2016	1.269	2.899.035,33	3.632.226,00	974.424,88	2.657.801,12
01/2017	1.278	2.935.846,88	3.889.017,16	992.305,22	2.896.711,94

Fonte: <http://transparencia.medianeira.pr.gov.br/pronimtb/index.asp?acao=4&item=1>



Comissionados por ano

	2016 - Salário	2016	2017- Salário	2017
Cargos em Comissão - CC01	R\$ 6.839,42	11	R\$ 5.390,00	29
Cargos em Comissão - CC02	R\$ 5.392,62	19	R\$ 3.815,00	28
Cargos em Comissão - CC03	R\$ 3.814,28	26	R\$ 2.760,00	45
Cargos em Comissão - CC04	R\$ 2.765,06	45	R\$ 1.840,00	25
Cargos em Comissão - CC05	R\$ 1.841,38	20	Extinto	Extinto
Cargos em Comissão - CC06	R\$ 1.315,26	12	Extinto	Extinto
Total		133		127

Nº Total de Cargos em Comissão – 2016 - Que podia ser Contratados**Total Unitário**

Cargos em Comissão - CC01	R\$ 6.839,42	11	Total	75.233,62
Cargos em Comissão - CC02	R\$ 5.392,62	19	Total	102.459,78
Cargos em Comissão - CC03	R\$ 3.814,28	26	Total	99.171,28
Cargos em Comissão - CC04	R\$ 2.765,06	45	Total	124.292,70
Cargos em Comissão - CC05	R\$ 1.841,38	20	Total	36.827,60
Cargos em Comissão - CC06	R\$ 1.315,26	12	Total	15.783,12
Total		133		453.768,10

Nº Total de Cargos em Comissão – 2016 - Que estavam contratados**Total Unitário**

Cargos em Comissão - CC01	R\$ 6.839,42	09	Total	58.746,81
Cargos em Comissão - CC02	R\$ 5.392,62	17	Total	91674,54
Cargos em Comissão - CC03	R\$ 3.814,28	19	Total	72.471,32
Cargos em Comissão - CC04	R\$ 2.765,06	42	Total	116.006,52
Cargos em Comissão - CC05	R\$ 1.841,38	20	Total	36.827,60
Cargos em Comissão - CC06	R\$ 1.315,26	10	Total	13.152,60
Total		117		388.879,39

Nº Total de Cargos em Comissão – 2017 - Que podem ser Contratados

Total Unitário				
Cargos em Comissão - CC01	R\$ 5.390,00	29	Total	R\$ 156.310,00
Cargos em Comissão - CC02	R\$ 3.815,00	28	Total	R\$ 106.820,00
Cargos em Comissão - CC03	R\$ 2.760,00	45	Total	R\$ 124.200,00
Cargos em Comissão - CC04	R\$ 1.840,00	25	Total	R\$ 46.000,00
Total		127		R\$ 433.330,00

Fonte: <http://www.publicacoesmunicipais.com.br/eatos/#visualizador;p=35268;src=s>

Publicado no diário oficial do Município de Medianeira- Pr no dia 08/02/2017

Nº Total de Cargos em Comissão – 2017 - Que estão contratados

Total Unitário				
Cargos em Comissão - CC01	R\$ 5.390,00	24	Total	R\$ 129.360,00
Cargos em Comissão - CC02	R\$ 3.815,00	22	Total	R\$ 83.930,00
Cargos em Comissão - CC03	R\$ 2.760,00	35	Total	R\$ 96.600,00
Cargos em Comissão - CC04	R\$ 1.840,00	25	Total	R\$ 38.640,00
Total		106		R\$ 348.530,00

<http://transparencia.medianeira.pr.gov.br/pronimtb/index.asp?acao=4&item=1>

Dia. 17/02/2017 as 15h44

Cargos em Comissão - CC01

Nº De Cargos	Denominação	Carga Horária	Salário Unitário	Custo Mensal
02	Assessor de Gabinete	20hs	R\$ 5.390,00	R\$ 10.780,00
01	Diretor da Ouvidoria Municipal	40hs	R\$ 5.390,00	R\$ 5.390,00
01	Assessor de Comunicação Social	40hs	R\$ 5.390,00	R\$ 5.390,00
01	Diretor de Trânsito	40hs	R\$ 5.390,00	R\$ 5.390,00
01	Diretor de Administração	40hs	R\$ 5.390,00	R\$ 5.390,00
01	Diretor de Planejamento	40hs	R\$ 5.390,00	R\$ 5.390,00
01	Diretor de Compras, Licitações e Contratos	40hs	R\$ 5.390,00	R\$ 5.390,00
01	Diretor de Recursos Humanos	40hs	R\$ 5.390,00	R\$ 5.390,00
01	Diretor de Contabilidade	40hs	R\$ 5.390,00	R\$ 5.390,00
01	Diretor de Tesouraria	40hs	R\$ 5.390,00	R\$ 5.390,00
01	Diretor de Coordenação Educacional	40hs	R\$ 5.390,00	R\$ 5.390,00
01	Diretor Cultural	40hs	R\$ 5.390,00	R\$ 5.390,00
01	Diretor de Gestão em Saúde	40hs	R\$ 5.390,00	R\$ 5.390,00
01	Diretor Administrativo (UPA)	40hs	R\$ 5.390,00	R\$ 5.390,00
01	Diretor Técnico (UPA)	20hs	R\$ 5.390,00	R\$ 5.390,00
01	Diretor de Serviços Urbanos	40hs	R\$ 5.390,00	R\$ 5.390,00

Comissionados do Município de Medianeira-Pr. (Continuação)

Cargos em Comissão - CC01

Nº De Cargos	Denominação	Carga Horária	Salário Unitário	Custo Mensal
01	Diretor de Agricultura e Meio Ambiente	40hs	R\$ 5.390,00	R\$ 5.390,00
01	Diretor do Parque Tecnológico	40hs	R\$ 5.390,00	R\$ 5.390,00
01	Assessor Desenvolvimento Empresarial	40hs	R\$ 5.390,00	R\$ 5.390,00
01	Assessor de Trabalho, Emprego e Qualificação	40hs	R\$ 5.390,00	R\$ 5.390,00
01	Assessor de Turismo e Eventos	40hs	R\$ 5.390,00	R\$ 5.390,00
01	Diretor de Esportes	40hs	R\$ 5.390,00	R\$ 5.390,00
01	Assessor de Recreação e Lazer	40hs	R\$ 5.390,00	R\$ 5.390,00
05	Assessor de Serviços Administrativos	40hs	R\$ 5.390,00	R\$ 26.950,00
29	Total			R\$ 156.310,00

<http://transparencia.medianeira.pr.gov.br/pronimtb/index.asp?acao=4&item=1>

Dia. 17/02/2017 as 15h44



Cargos em Comissão - CC02

Nº De Cargos	Denominação	Carga Horária	Salário Unitário	Custo Mensal
01	Chefe da Divisão de Trânsito	40hs	R\$ 3.815,00	R\$ 3.815,00
01	Chefe da Divisão Operacional de Trânsito	40hs	R\$ 3.815,00	R\$ 3.815,00
01	Chefe da Divisão Contencioso de Trânsito	40hs	R\$ 3.815,00	R\$ 3.815,00
01	Chefe da Divisão de Patrimônio	40hs	R\$ 3.815,00	R\$ 3.815,00
01	Chefe da Divisão de Controle de materiais	40hs	R\$ 3.815,00	R\$ 3.815,00
01	Chefe da Divisão Cultural	40hs	R\$ 3.815,00	R\$ 3.815,00
01	Chefe da Divisão Multidisciplinar	40hs	R\$ 3.815,00	R\$ 3.815,00
02	Chefe da Divisão de Atenção Básica	40hs	R\$ 3.815,00	R\$ 7.630,00
01	Chefe da Divisão de Gestão Financeira e Orçam.	40hs	R\$ 3.815,00	R\$ 3.815,00
01	Chefe da Divisão de Gestão do SUAS	40hs	R\$ 3.815,00	R\$ 3.815,00
01	Chefe da Divisão de Proteção Básica	40hs	R\$ 3.815,00	R\$ 3.815,00
01	Chefe da Divisão de Proteção Especial	40hs	R\$ 3.815,00	R\$ 3.815,00
02	Chefe da Divisão de Fiscalização de Obras	40hs	R\$ 3.815,00	R\$ 7.630,00
01	Chefe da Divisão de Agricultura	40hs	R\$ 3.815,00	R\$ 3.815,00
01	Chefe da Divisão de Meio Ambiente	40hs	R\$ 3.815,00	R\$ 3.815,00
01	Chefe da Divisão de Esportes	40hs	R\$ 3.815,00	R\$ 3.815,00
10	Chefe da Divisão Administrativa	40hs	R\$ 3.815,00	R\$ 38.150,00
28	Total			R\$ 106.820,00

Cargos em Comissão - CC03

Nº De Cargos	Denominação	Carga Horária	Salário Unitário	Custo Mensal
06	Chefe do Departamento de Atenção Especializada	20hs	R\$ 2.760,00	R\$ 16.560,00
01	Chefe do Departamento de Auditoria em Saúde	20hs	R\$ 2.760,00	R\$ 2.760,00
01	Chefe do Departamento de Esportes de Rendimento	20hs	R\$ 2.760,00	R\$ 2.760,00
06	Chefe do Departamento de Recreação e Lazer	20hs	R\$ 2.760,00	R\$ 16.560,00
01	Chefe do Departamento de Esportes Comunitários	20hs	R\$ 2.760,00	R\$ 2.760,00
30	Chefe de Departamento Executivo	40hs	R\$ 2.760,00	R\$ 82.800,00
45	Total			R\$ 124.200,00

Cargos em Comissão - CC04

Nº De Cargos	Denominação	Carga Horária	Salário Unitário	Custo Mensal
25	Chefe de Setor	40hs	R\$ 1.840,00	R\$ 46.000,00
25	Total			R\$ 46.000,00

Cargos em Comissão - CC01

Nº De Cargos	Denominação	Carga Horária	Salário Unitário	Custo Mensal
01	Ouvidor Municipal	40hs	R\$ 6.839,42	R\$ 6.839,42
01	Diretor de Trânsito	40hs	R\$ 6.839,42	R\$ 6.839,42
01	Diretor de Administração	40hs	R\$ 6.839,42	R\$ 6.839,42
01	Dir. Compras, Licitações e Contratos	40hs	R\$ 6.839,42	R\$ 6.839,42
01	Diretor de Contabilidade	40hs	R\$ 6.839,42	R\$ 6.839,42
01	Diretor de Tesouraria	40hs	R\$ 6.839,42	R\$ 6.839,42
01	Diretor de Coordenação Educacional	40hs	R\$ 6.839,42	R\$ 6.839,42
01	Diretor de Gestão em Educação	40hs	R\$ 6.839,42	R\$ 6.839,42
01	Diretor de Gestão em Saúde	40hs	R\$ 6.839,42	R\$ 6.839,42
01	Diretor Operacional	40hs	R\$ 6.839,42	R\$ 6.839,42
01	Diretor do Parque Tecnológico	40hs	R\$ 6.839,42	R\$ 6.839,42
11				R\$ 75.233,62

Cargos em Comissão - CC02

Nº De Cargos	Denominação	Carga Horária	Salário Unitário	Custo Mensal
01	Assessor de Comunicação Social	40hs	R\$ 5.392,62	R\$ 5.392,62
01	Assessor de Recursos Humanos	40hs	R\$ 5.392,62	R\$ 5.392,62
01	Assessor de Assistência Social	40hs	R\$ 5.392,62	R\$ 5.392,62
02	Chefe da Divisão de Fiscalização de Obras	30hs	R\$ 5.392,62	R\$ 10.785,24
01	Assessor do Desenvolvimento Empresarial	40hs	R\$ 5.392,62	R\$ 5.392,62
01	Assessor de Trabalho, Emprego e Qualificação	40hs	R\$ 5.392,62	R\$ 5.392,62
01	Assessor de Turismo e Eventos	40hs	R\$ 5.392,62	R\$ 5.392,62
01	Assessor de Recreação e Lazer	40hs	R\$ 5.392,62	R\$ 5.392,62
10	Assessor de Serviços Administrativos	40hs	R\$ 5.392,62	R\$ 53.926,20
19				R\$ 102.459,78

Cargos em Comissão - CC03

Nº De Cargos	Denominação	Carga Horária	Salário Unitário	Custo Mensal
01	Chefe da Divisão de Trânsito	20hs	R\$ 3.814,28	R\$ 3.814,28
01	Chefe Departamento Operacional de Trânsito	40hs	R\$ 3.814,28	R\$ 3.814,28
01	Chefe Departamento Contencioso de Trânsito	40hs	R\$ 3.814,28	R\$ 3.814,28
01	Chefe da Divisão de Patrimônio	40hs	R\$ 3.814,28	R\$ 3.814,28
01	Chefe da Divisão de Controle de Matérias	40hs	R\$ 3.814,28	R\$ 3.814,28
01	Chefe da Divisão Multidisciplinar	40hs	R\$ 3.814,28	R\$ 3.814,28
02	Chefe da Divisão de Atenção Básica	40hs	R\$ 3.814,28	R\$ 7.628,56
01	Chefe da Div. de Gestão Financeira e Orçamentária	40hs	R\$ 3.814,28	R\$ 3.814,28
01	Chefe da Divisão de Gestão do SUAS	40hs	R\$ 3.814,28	R\$ 3.814,28
01	Chefe da Divisão de Proteção Básica	40hs	R\$ 3.814,28	R\$ 3.814,28
01	Chefe da Divisão de Proteção Especial	40hs	R\$ 3.814,28	R\$ 3.814,28
01	Chefe da Divisão de Agricultura	40hs	R\$ 3.814,28	R\$ 3.814,28
01	Chefe da Divisão de Meio Ambiente	40hs	R\$ 3.814,28	R\$ 3.814,28
01	Chefe Divisão de Esportes	40hs	R\$ 3.814,28	R\$ 3.814,28
10	Chefe da Divisão Administrativa	40hs	R\$ 3.814,28	R\$ 38.142,80
01	Chefe de Divisão Cultural	40hs	R\$ 3.814,28	R\$ 3.814,28
26				R\$ 99.171,28

Cargos em Comissão - CC04

Nº De Cargos	Denominação	Carga Horária	Salário Unitário	Custo Mensal
06	Chefe de Departamento de Atenção Especializada	20hs	R\$2.762,06	R\$ 16.572,36
01	Chefe do Departamento de Auditoria em Saúde	20hs	R\$2.762,06	R\$ 2.762,06
01	Chefe de Departamento de Esportes de Rendimento	20hs	R\$2.762,06	R\$ 2.762,06
06	Chefe de Departamento de Recreação e Lazer	20hs	R\$2.762,06	R\$ 16.572,36
01	Chefe de Departamento de Esportes Comunitários	20hs	R\$2.762,06	R\$ 2.762,06
30	Chefe Departamento Executivo	40hs	R\$2.762,06	R\$ 82.861,80
45				R\$124.292,70

Cargos em Comissão - CC05

Nº De Cargos	Denominação	Carga Horária	Salário Unitário	Custo Mensal
20	Chefe de Setor	40hs	R\$ 1.841,38	R\$ 36.827,60
20				R\$ 36.827,60

Cargos em Comissão - CC06

Nº De Cargos	Denominação	Carga Horária	Salário Unitário	Custo Mensal
12	Chefe de Setor	40hs	1.315,26	R\$ 15.783,12
				R\$ 15.783,12

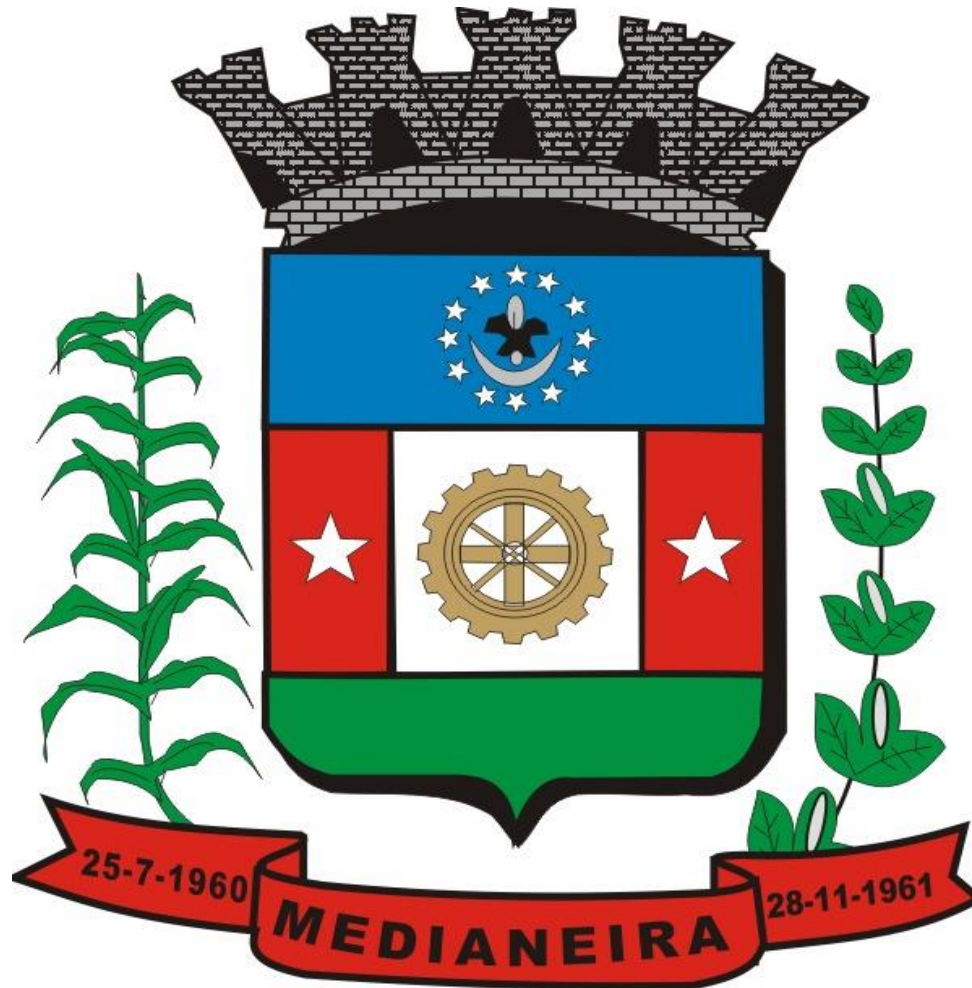

PODER LEGISLATIVO

DESPESAS CÂMARA DE VEREADORES

2016

DESCRIÇÃO	Orçamento 2016 (R\$)	Jan./Fev./ Mar./Abr. (R\$)	Mai./ Jun./ Jul./ Ag. (R\$)	Set. /Out. Nov. / Dez. (R\$)	% Percentual Gasto no ano	Média
Salário/Vantagens Fixas/ Encargos Sociais	2.703.000,00	722.557,08	783.055,65	899.007,03	88,96%	801.539,92
Diárias	185.000,00	79.225,69	57.050,80	40.954,60	95,80%	59.077,03
Material de Consumo	75.000,00	23.809,83	22.237,03	19.057,53	86,81%	21.701,46
Passagens e Despesas com Locomoção	15.000,00	2.970,10	873,14	184,46	26,85%	1.342,57
Serviço de consultoria	7.000,00	1.044,00	522,00	522,00	29,83%	696,00
Serviços de Terceiros P. Jurídica	568.000,00	190.761,50	146.659,29	125.766,26	81,55%	154.395,68
Equipamentos e Material Permanente	90.000,00	7.449,62	595,00		8,94%	2.681,54
Obrigações tributarias e Contributivas	5.000,00	2.675,16			53,50%	891,72
TOTAL	3.648.000,00	1.030.492,98	1.010.992,91	1.085.491,88	85,72%	1.042.325,92

DESCRIÇÃO	Orçamento 2016 (R\$)	Orçamento 2017 (R\$)	%
Salário/Vantagens Fixas/ Encargos Sociais	2.703.000,00	3.477.000,00	28,64%
Diárias	185.000,00	200.000,00	8,10%
Material de Consumo	75.000,00	98.000,00	30,67%
Passagens e Despesas com Locomoção	15.000,00	18.000,00	20%
Serviço de consultoria	7.000,00	55.000,00	685,71%
Serviços de Terceiros P. Jurídica	568.000,00	763.000,00	34,33%
Equipamentos e Material Permanente	90.000,00	120.000,00	33,33%
Obrigações Tributárias e Contributivas	5.000,00	6.000,00	20%
TOTAL	3.648.000,00	4.737.000,00	29,85%

Ano	Orçamento Município R\$	Orçamento Câmara R\$	% Orçamento da câmara	Total utilizado do orçamento da Câmara	% Orçamento utilizado	% Diárias sob o orçamento da câmara
2012	80.858.621,11	2.014.536,64	2,49%	1.798.573,74	89,28%	8,19%
2013	95.205.575,19	2.188.808,32	2,30%	1.838.569,08	84,00%	4,48%
2014	110.256.843,81	2.513.300,00	2,28%	2.003.573,29	79,72%	7,96%
2015	130.350.705,00	2.684.000,00	2,06%	2.621.000,00	97,65%	8,94%
2016	142.031.070,67	3.648.000,00	2,57%	3.126.977,77	85,72%	4,11%
2017	155.880.234,00	4.737.000,00	3,04%			

Transferiu R\$ 45.000,00 que estava programado para ser utilizado em Serviço de consultoria para utilizar em:

Diárias – Pessoal Civil -----R\$35.000,00
Material de consumo -----R\$10.000,00

Passando então:

Diárias Orçamento inicial – R\$150.000,00 + R\$35.000,00 R\$ 185.000,00
Material de Consumo Orçamento inicial R\$ 65.000,00 + R\$10.000,00 R\$ 75.000,00

Presença – 2016

Total 62 Sessão

1º 10 s. / 2º 23s. / 3º 29s.

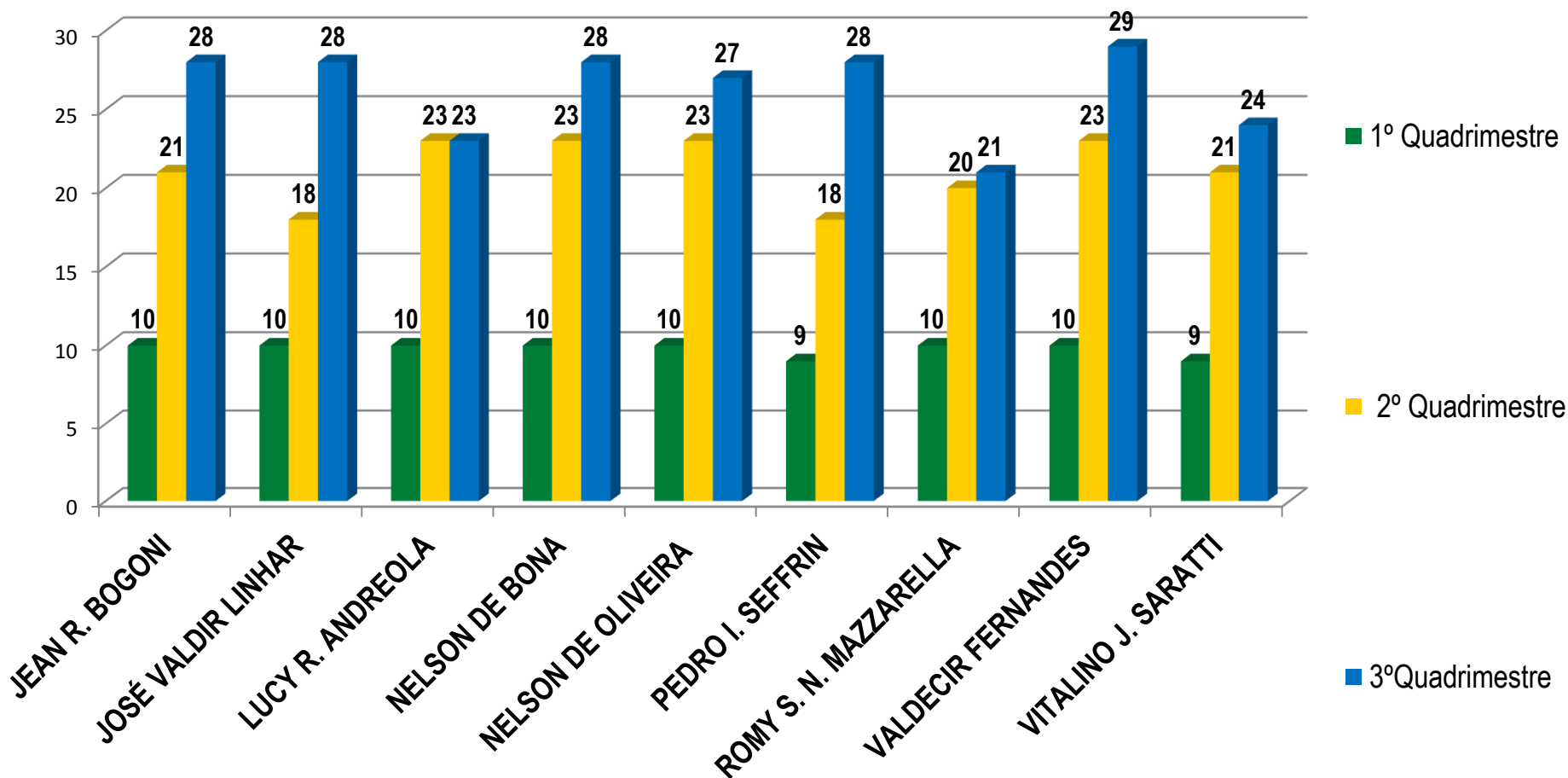

Requerimentos - 2016

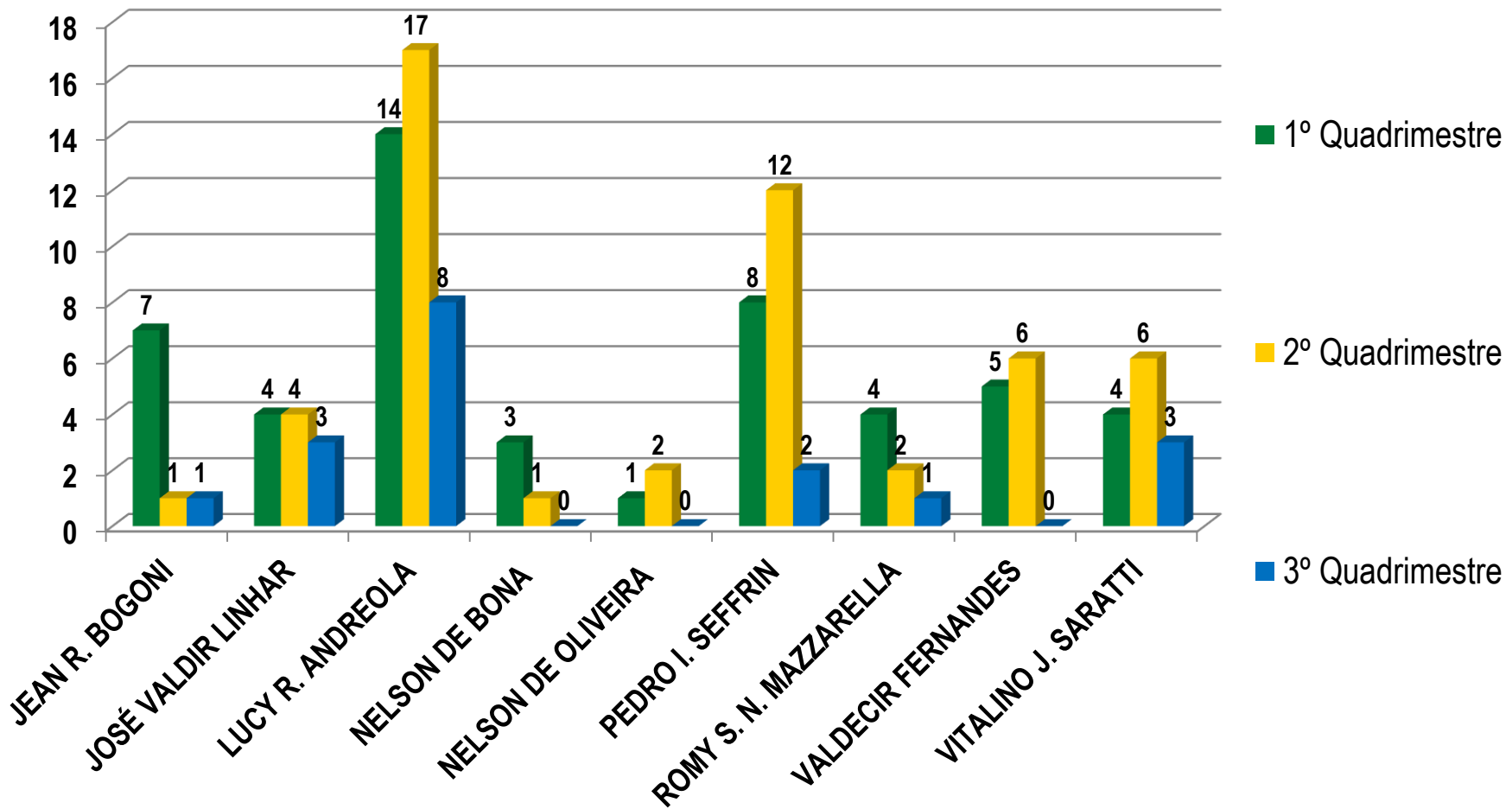

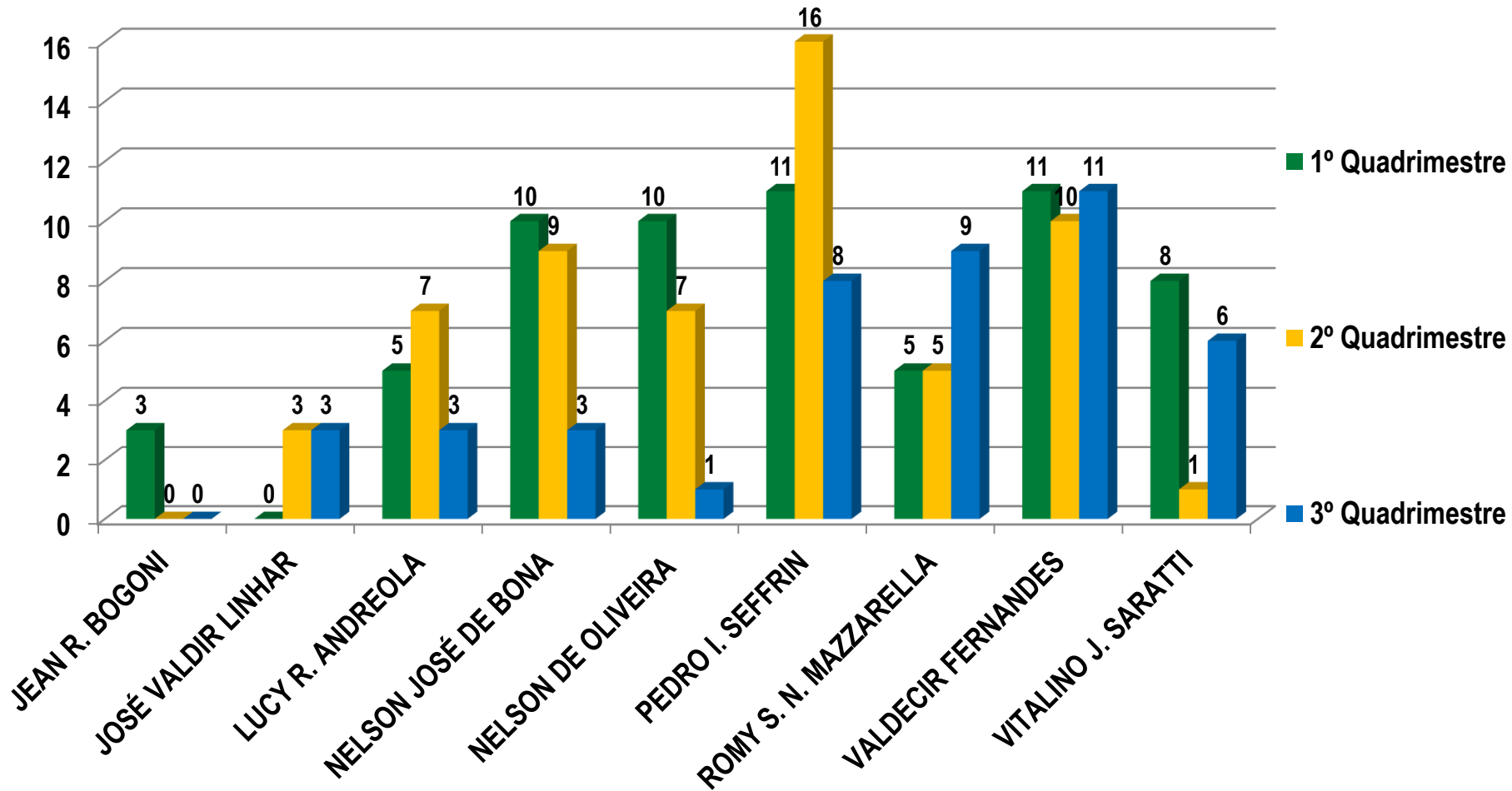

Projetos votados

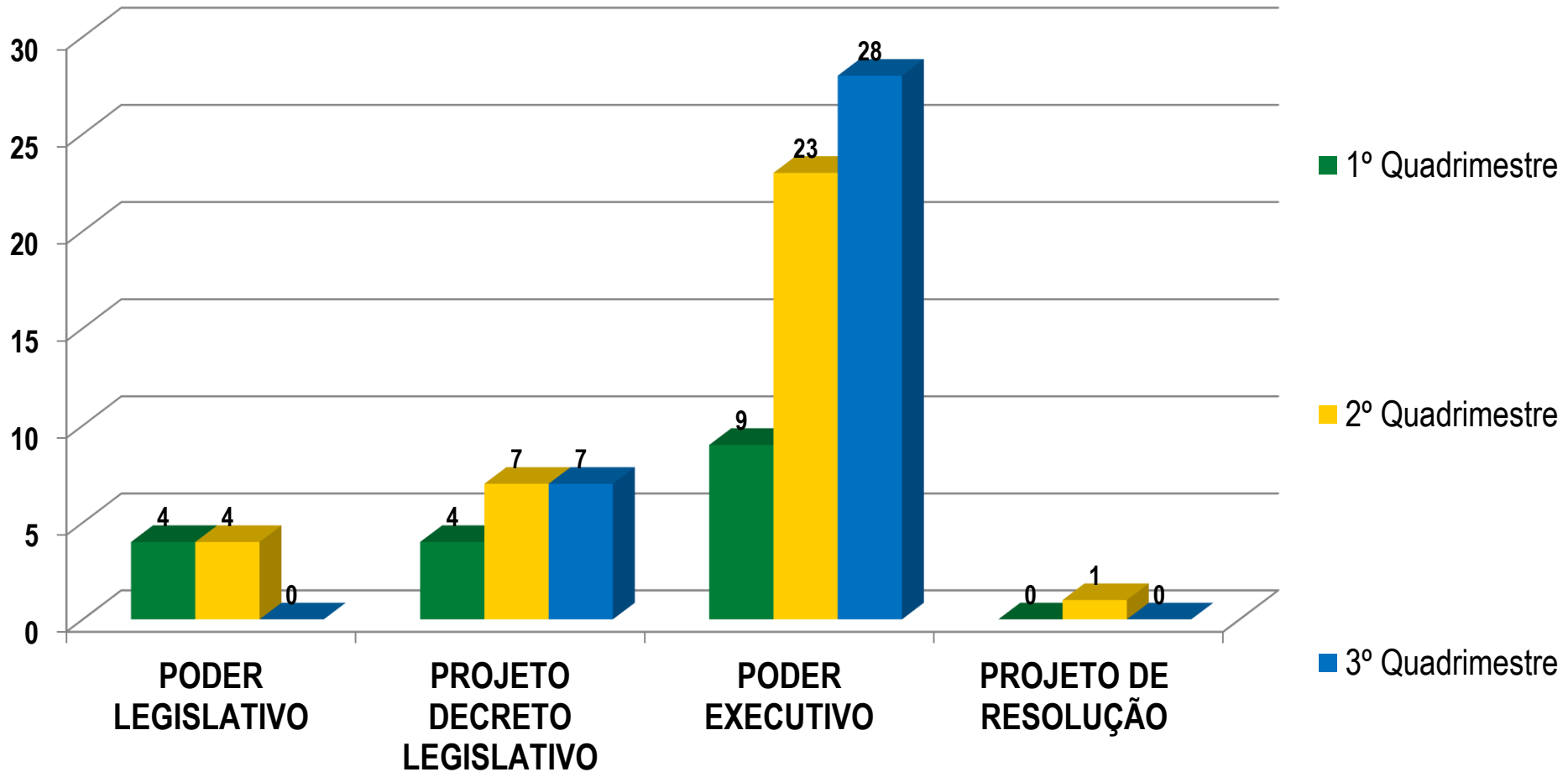

Nº Contrato: 01/17

Nº do Processo de Dispensa: 01/17

Data de Vigência do Contrato: 04/01/17 a 03/01/2020

Valor do Contrato: R\$8.990,00

**Contrato Anterior com 4 aditivo 2016.
Valor do Aluguel = R\$ 8.506,38 mensal**

Diferença Mensal = R\$ 483,62

Diferença de 5,38% a mais

Art. 1º Torna publico os valores dos subsídios dos Agentes Políticos, fixados por ato próprio, do Município de Medianeira, recebido no exercícios financeiro de 2016, sendo:

Cargo	Subsídios (R\$)
Prefeito	19.830,00
Vice Prefeito	6.227,45
Secretários Municipais	7.361,64
Procurador Geral	7.361,64
Vereadores	6.579,09
Presidente Câmara	9.924,39

Diárias do Legislativo



UFIMES 2017 = (1U) = R\$ 4,15

UFIMES 2016 = (1U) = R\$ 3,86

- Dentro da região da AMOP se não tiver pernoite o valor da diária é de 60%.

Classificação do cargo, emprego ou função	Diárias Regional (AMOP)	Capitais e demais regiões do estado	Capital Federal e outros Estados da Federação	Viagens Internacionais a mais de 100Km da Fronteira nos países do MERCOSUL
Vereadores	(160u.) R\$ 664,00 60% = R\$ 398,40	(190u.) R\$ 778,50	(285u.) R\$ 1.182,75	(480u.) R\$ 1.992,00
Servidores em Geral	(120u.) R\$ 498,00 60% = R\$ 298,80	(140u.) R\$ 581,00	(190u.) R\$ 788,50	(400u.) R\$ 1.660,00

Nelson de Oliveira - Vereador

Nº Ato	Transp.	Destino	Nº Dia	R\$
73/2016	Carro Oficial	Curitiba	3,0	2.200,20
		Total	3,0	2.200,20
		Média por Diária	3,0	733,40

Valdecir Fernandes - Vereador

Nº Ato	Transp.	Destino	Nº Dia	R\$
73/2016	Carro Oficial	Curitiba	3,0	2.200,20
		Total	3,0	2.200,20
		Média por Diária	3,0	733,40

Pedro Ignácio Seffrin - Vereador

Nº Ato	Transp.	Destino	Nº Dia	R\$
61/2016	Carro Oficial	Curitiba	3,0	2.200,20
63/2016	Carro Oficial	Curitiba	3,0	2.200,20
66/2016	Carro Oficial	Curitiba	1,6	1.173,44
71/2016	Carro Oficial	Foz do Iguaçu	1,2	741,12
73/2016	Carro Oficial	Curitiba	3,0	2.200,20
		Total	11,80	8.515,16
		Média por Diária		721,62

Rodrigo Hebel – Diretor de Departamento

Nº Ato	Transp.	Destino	Nº Dia	R\$
70/2016	Ônibus	Maringá	3,0	1.621,20
		Total	3,0	1.621,20
		Média por Diária		540,40

Claudionir Larssen – Secretário Executivo

Nº Ato	Transp.	Destino	Nº Dia	R\$
59/2016	Carro oficial	Curitiba	2,6	1.405,04
65/2016	Carro oficial	Foz do Iguaçu	1,8	833,76
75/2016	Carro oficial	Curitiba	2,6	1.405,04
		Total	7	3.643,84
		Média por Diária		520,54

Alexandre Mazarro Bortolini – Assistente Legislativo

Nº Ato	Transp.	Destino	Nº Dia	R\$
57/2016	Carro oficial	Maringá	2,6	1.405,04
59/2016	Carro oficial	Curitiba	2,6	1.405,04
65/2016	Carro oficial	Foz do Iguaçu	1,8	833,76
67/2016	Carro oficial	Curitiba	1,6	864,64
68/2016	Carro oficial	Curitiba	1,0	540,40
75/2016	Carro oficial	Curitiba	2,6	1.405,04
		Total	12,20	6.453,92
		Média por Diária		529,00



Anderson Vogelmann – Controlador Interno

Nº Ato	Transp.	Destino	Nº Dia	R\$
67/2016	Carro oficial	Curitiba	1,6	864,64
		Total	1,60	864,64
		Média por Diária		540,40

Inês Goulart da Silva – Assessora Administrativa

Nº Ato	Transp.	Destino	Nº Dia	R\$
57/2016	Carro oficial	Maringá	2,6	1.405,04
59/2016	Carro oficial	Curitiba	2,6	1.405,04
65/2016	Carro oficial	Foz do Iguaçu	1,8	833,76
75/2016	Carro oficial	Curitiba	2,6	1.405,04
		Total	9,6	5.048,88
		Média por Diária		525,92



Edir Josmar Moreira – Diretor de Departamento

Nº Ato	Transp.	Destino	Nº Dia	R\$
56/2016	Carro oficial	Foz do Iguaçu	0,6	277,92
57/2016	Carro oficial	Maringá	2,6	1.405,04
62/2016	Carro oficial	Curitiba	3,0	1.621,20
64/2016	Carro oficial	Curitiba	3,0	1.621,20
74/2016	Carro oficial	Curitiba	3,0	1.621,20
		Total	12,20	6.546,56
		Média por Diária		536,60

Lucas Augusto Ferreira – Recepcionista

Nº Ato	Transp.	Destino	Nº Dia	R\$	
58/2016	Carro oficial	Maringá	2,4	1.296,96	(*)
60/2016	Carro oficial	Curitiba	2,4	1.296,96	(*)
65/2016	Carro oficial	Foz do Iguaçu	1,8	833,76	
69/2016	Carro oficial	Curitiba	1,0	432,32	(*)
		Total	7,60	3.860,00	
		Média por Diária		507,89	

(*) - Limitado o pagamento de diárias equivalente ate 50% dos subsídios e vencimentos dos agentes políticos e públicos (Conforme Portaria 031/2011 e Instrução normativa nº 001/2011 – controle Interno).

Fonte: <http://camaramedianeira.pr.gov.br/portal-transparencia/7/diariaspassagens>

	Total de Diárias	Total das Diárias no Quadrimestre			Média por Diária
Vereadores	17,8	R\$ 12.915,56			R\$ 725,59
Servidores	53,2	R\$ 28.039,04			R\$ 527,03
Orçamento p/ Diária 2016 + Aditivo de Valor	1º Quadrimestre	2º Quadrimestre	3º Quadrimestre	Restante (R\$)	
150.000,00 + 35.000,00 = 185.000,00	79.225,69	57.050,80	40.954,60	7.768,91	

Comparativo de Diárias entre município pelo Tribunal de Contas do Paraná.

Prefeitura	Prefeitura	Prefeitura	Prefeitura
Medianeira – Pr.	Marechal C. Rondon – Pr.	Cascavel – Pr.	Maringá – Pr.
População 45.239	População 51.306	População 316.226	População 403.063
1.966 Diária/ano	1.291 Diária/ano	602 Diária/ano	470 Diária/ano
R\$ 198.700,46	R\$ 170.277,94	R\$ 155.809,50	R\$ 165.210,78
Média por Diária: R\$ 101,06	Média por Diária: R\$ 131,89	Média por Diária: R\$ 258,81	Média por Diária: R\$ 351,51
Media Mensal: R\$ 16.558,37	Média Mensal: R\$ 14.189,82	Média Mensal: R\$ 12.984,12	Média Mensal: R\$ 13.767,56
Custo Mensal por Habitação: R\$0,3660	Custo Mensal por Habitação: R\$0,2765	Custo Mensal por Habitação: R\$0,0410	Custo Mensal por Habitação: R\$0,0341

Fonte: <http://servicos.tce.pr.gov.br/TCEPR/Tribunal/Relacon/Diarias>

Comparativo de Diárias entre município pelo Tribunal de Contas do Paraná.

Câmara de Vereadores	Câmara de Vereadores	Câmara de Vereadores	Câmara de Vereadores
Medianeira – Pr.	Marechal C. Rondon – Pr.	Cascavel – Pr.	Maringá – Pr.
293 Diária/ano	129 Diária/ano	86 Diária/ano	49 Diária/ano
R\$ 177.231,09	R\$ 67.821,91	R\$ 35.569,50	R\$ 10.295,50
Média por Diária: R\$ 604,88	Média por Diária: R\$ 525,75	Média por Diária: R\$ 413,59	Média por Diária: R\$ 210,11
Media Mensal: R\$ 14.769,25	Media Mensal: R\$ 5.651,82	Média Mensal: R\$ 2.964,12	Média Mensal: R\$ 857,95
Custo Mensal por Habitação: R\$0,3264	Custo Mensal por Habitação: R\$0,1101	Custo Mensal por Habitação: R\$0,0093	Custo Mensal por Habitação: R\$0,0021

Fonte: <http://servicos.tce.pr.gov.br/TCEPR/Tribunal/Relacon/Diarias>

8º CONCURSO DE
Desenho e Redação
CONTROLADORIA-GERAL DA UNIÃO



**TEMA: UM POR TODOS, TODOS POR UM!
PELA ÉTICA E CIDADANIA**

www.portalzinho.cgu.gov.br

Escolas Municipais Participantes:

- Escola Mun. São Luiz – Maralucia;
- Escola Mun. Ulysses Guimaraes;
 - Escola Mun. Jaime Canet;
 - Escola Mun. José Lorenzoni;
 - Escola Mun. Plinio Tourinho;

Colégio Estadual Participante:

- Colégio Estadual Costa e Silva;

Desenho e Redação

CONTROLADORIA-GERAL DA UNIÃO

FORMULÁRIO DE DESENHO

Faça um desenho sobre o tema "Um por todos, todos por um! Pela ética e cidadania". Não se esqueça de preencher a identificação.

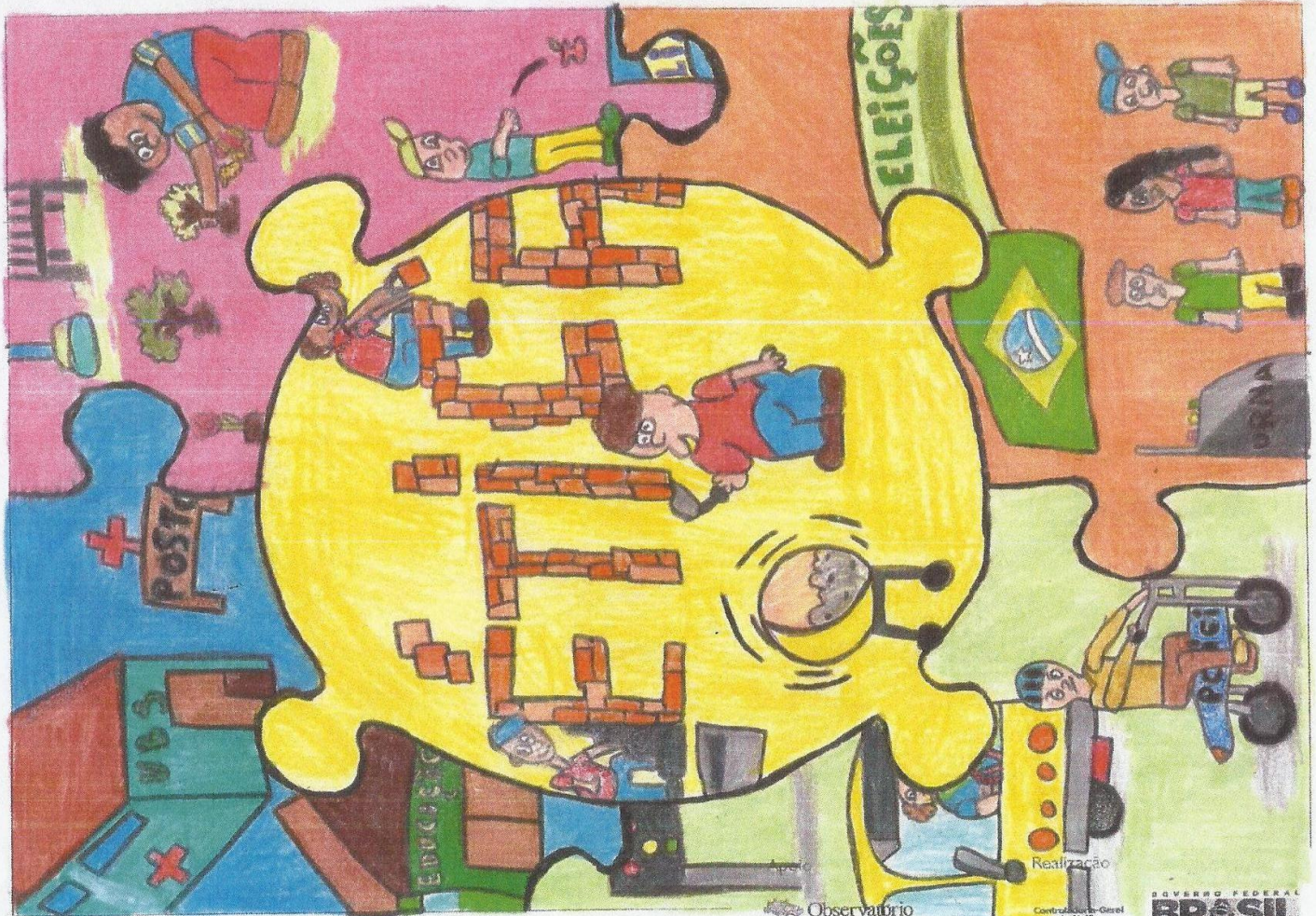

Observatório SOCIAL DO BRASIL

Realização Controladoria-Geral da União

GOVERNO FEDERAL BRASIL PÁTRIA EDUCADORA

Escola/ Entidade: Escola Municipal José Lorenzoni

Aluno (a): Fernando dos Santos da Silva

Professor (a) responsável: Yara Lucia Toppich

Nome da mãe/ responsável: Selma dos Santos da Silva

Categoria: Ensino Fundamental 1º ano 2º ano 3º ano 4º ano 5º ano

Preencha se for enviado pelos Correios:

5449

CODIGO DE INSCRIÇÃO DO TRABALHO

91 01 11

8º CONCURSO DE

Desenho e Redação

CONTROLADORIA-GERAL DA UNIÃO

FORMULÁRIO DE DESENHO

Faça um desenho sobre o tema "Um por todos, todos por um! Pela ética e cidadania". Não se esqueça de preencher a identificação.



Escola / Entidade: Escola Municipal Frei Norberto
 Aluno (a): Isabelly Maria Falmiera
 Professor(a) responsável: Dira Zanetti de Menezes
 Nome da mãe / responsável: Leidi Aparecida Sedin Falmiera
 Categoria: Ensino Fundamental

- 4º ano
- 1º ano
- 2º ano
- 3º ano
- 5º ano

Preencha se for enviado pelos Correios

5449

CODIGO DE INSCRIÇÃO DO TRABALHO

ENTENDA A DIFERENÇA

Prefeito

- Governa com base na lei orgânica, a lei maior do município.
 - Administra a cidade.
- Controla os recursos públicos.
 - Planeja e concretiza obras.

Vereador

- Elabora as leis do município.
- Discute e vota os projetos.
- Fiscaliza a administração do prefeito.
 - Cuida da aplicação dos recursos.

FIQUE ATENTO ÀS IDEIAS DOS CANDIDATOS PARA A SUA CIDADE.

Rede OSB

OS Instalados

100 cidades e 19 estados

BAHIA (BA) – 4	DISTRITO FEDERAL (DF) – 1
GOIÁS (GO) – 1	MINAS GERAIS (MG) – 2
MATO GROSSO (MT) – 4	MATO GROSSO DO SUL (MS) – 1
PARÁ (PA) – 4	PARAÍBA (PB) – 1
PARANÁ (PR) – 31	RIO DE JANEIRO (RJ) – 4
PIAUÍ (PI) – 1	RIO GRANDE DO SUL (RS) – 10
RIO GRANDE DO NORTE (RN) – 1	SANTA CATARINA (SC) – 18
RONDÔNIA (RO) – 2	TOCANTINS (TO) – 1
SÃO PAULO (SP) – 13	

1º Congresso do Pacto Pelo Brasil

Calamidades X Eficiência da Gestão Pública

8º ENOS – Encontro Nacional dos Observatórios Sociais



08 a 11 | maio | 2017 - CURITIBA/PR

Cultura da corrupção Como mudar

EU SOU!



**PACTO PELO
BRASIL**

**ÁREA LIVRE
DE
CORRUPÇÃO**

**Qual a sua
contribuição?**



QUANDO VOCÊ PARTICIPAR,
O PAÍS IRÁ MUDAR!



GOSTARIA DE AJUDAR O SEU MUNICÍPIO?

TORNE-SE VOLUNTÁRIO DE UM OBSERVATÓRIO SOCIAL.

Observatório Social de Medianeira – Pr
Av. José Callegari, 700 – Centro – Anexo ACIME
CEP: 85884-000
Telefone: (45) 3264 1273
Medianeira – Paraná

E-Mail: medianeira@osbrasil.org.br
Site: <http://medianeira.osbrasil.org.br/>