



EVENTO
ABERTO À
COMUNIDADE

Observatório
SOCIAL DE MEDIANEIRA

O que o
Observatório
Social está
fazendo por
Medianeira?

APRESENTAÇÃO DO 25º RELATÓRIO QUADRIMESTRAL

Quando você não faz conta do que é da sua conta,
você paga a conta!

 **18** de junho

 **19** horas

 **ACIME**
Av. José Calegari, 700

25º Relatório Quadrimestral

Janeiro a Abril – 19

Medianeira – PR

2019

Observatório Social
“O caminho silencioso do bem!”



O que é um Observatório Social?

É um espaço para o exercício da cidadania, que deve ser democrático e apartidário e reunir o maior número possível de entidades representativas da sociedade civil com o objetivo de contribuir para a melhora da gestão pública” (OSB)

Lei 9.790/99 – “Lei do Terceiro Setor”: Organização da Sociedade Civil de interesse



PREVENÇÃO

ACOMPANHAMENTO

CONSCIENTIZAÇÃO

**“O foco é a GESTÃO,
não o prefeito, nem os vereadores.”**

MISSÃO

“Promover o acompanhamento do comportamento de entidades e órgãos públicos para a boa aplicação dos recursos.”



- Acompanhamento das sessões da Câmara de Vereadores e reuniões de comissão;
- Processos licitatórios da Prefeitura;
- Reuniões quinzenais diretoria, mantenedores e convidados;
- Ofícios encaminhados – 06
- Campanha para novos sócios mantenedores;
- Apresentação do concurso de redação e desenho para os diretores das escolas municipais com o tema “ FAÇA O QUE É CERTO, AINDA QUE NINGUÉM VEJA.”
- Audiências Públicas do Município, Audiência Pública da Saúde.



CGU | 11º CONCURSO DE

Desenho e Redação



TEMA:

*Faça o que é certo,
ainda que ninguém veja!*

11º Concurso de Desenho e Redação da CGU está com inscrições abertas



**Será trabalhado com as 13 escolas municipais de Medianeira.
Iniciara as palestra a partir do dia 15.05.19.**



1º Vídeo: Qual é a Lei da Corrupção?



2º Vídeo: Fazer as coisas certas mesmo sem receber nada em troca



DISSE AO FILHO QUE VOLTARIA CEDO, MAS SÓ CHEGOU 23h45...



RECEBEU R\$2,00 A MAIS NO TROCO, E NÃO FALOU NADA...



PEDIU UM DIA DE FOLGA PARA IR AO VELÓRIO DA AVÓ QUE JÁ MORREU HÁ 16 ANOS...



TODOS ELES EXIGEM HONESTIDADE DOS POLÍTICOS.



LÚCIA RECLAMA DA DESONESTIDADE QUE INFESTA O PAÍS.

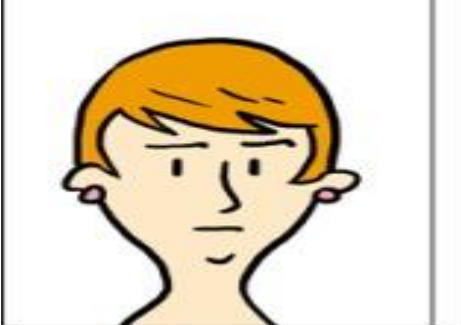

MAS LÚCIA TEM CARTEIRINHA DE ESTUDANTE MESMO SEM ESTUDAR.

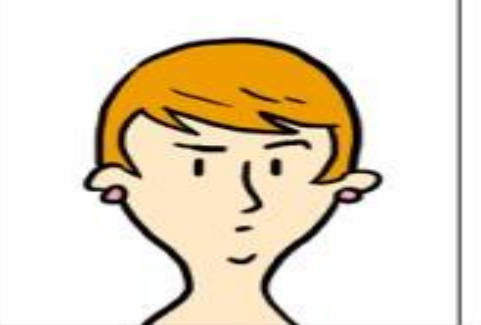

ESTACIONA SEU CARRO EM VAGA PREFERENCIAL, MESMO SENDO JOVEM E SEM DEFICIÊNCIA.

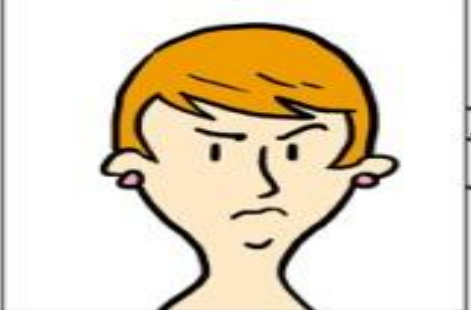

E JÁ ENTROU NA FILA DO CARRO EEEEEEE!!! TÁ SENDO INSINUANDO O QUÊ, HEIN?!? EU SOU UMA CIDADÃ DE BEM!



Você jura ser honesto, mas fura fila.



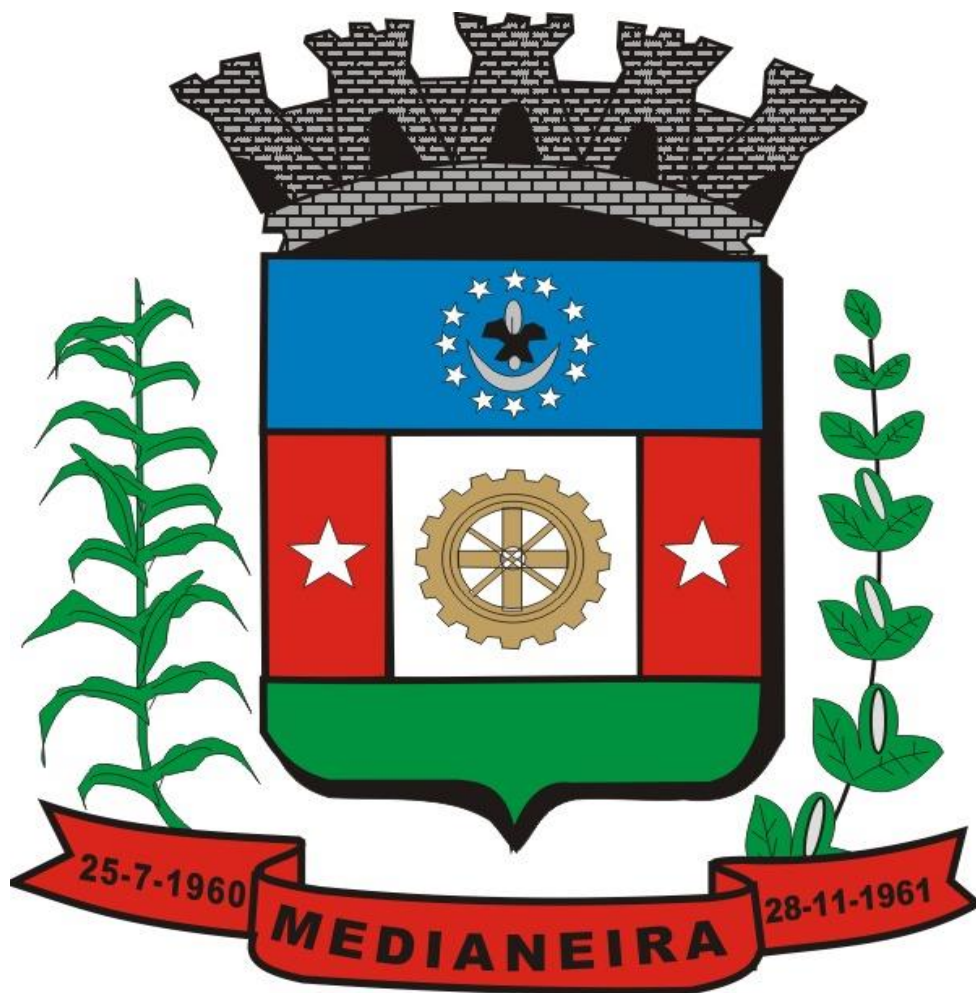

PODER EXECUTIVO

Orçamento do Município para 2019

R\$ 178.996.317,98



Licitações Poder Executivo





		Total no edital	Total após ocorrida a licitação	Diferença do total após licitação	Diferença em %
Pregão	1	R\$ 81.344,40	R\$ 56.999,99	R\$ 24.344,41	29,93%
Pregão	2	R\$ 147.060,00	R\$ 88.104,00	R\$ 58.956,00	40,09%
Pregão	3	R\$ 1.196.610,38	R\$ 873.075,98	R\$ 323.534,40	27,04%
Pregão	4	R\$ 136.760,75	R\$ 74.123,75	R\$ 62.637,00	45,80%
Pregão	5	R\$ 289.274,00	R\$ 245.325,50	R\$ 43.948,50	15,19%
Pregão	6	R\$ 383.660,00	R\$ 378.000,00	R\$ 5.660,00	1,48%
Pregão	7	R\$ 198.146,00	R\$ 190.100,00	R\$ 8.046,00	4,06%
Pregão	8	R\$ 766.066,19	R\$ 395.029,53	R\$ 371.036,66	48,43%
Pregão	9	R\$ 123.748,50	R\$ 77.113,00	R\$ 46.635,50	37,69%
Pregão	10	R\$ 19.954,30	R\$ 9.364,00	R\$ 10.590,30	53,07%
Pregão	11	R\$ 210.771,91	R\$ 208.831,00	R\$ 1.940,91	0,92%
Pregão	12	R\$ 59.713,40	R\$ 57.891,00	R\$ 1.822,40	3,05%
Pregão	13	R\$ 124.270,43	R\$ 124.268,00	R\$ 2,43	0,00%
Pregão	14	R\$ 25.200,00	R\$ 20.000,00	R\$ 5.200,00	20,63%
Pregão	15	R\$ 506.379,97	R\$ 304.449,00	R\$ 201.930,97	39,88%
Pregão	16	R\$ 310.321,23	R\$ 196.284,60	R\$ 114.036,63	36,75%
Pregão	17	R\$ 788.429,03	R\$ 654.963,31	R\$ 133.465,72	16,93%
Pregão	18	R\$ 43.236,91	R\$ 43.000,00	R\$ 236,91	0,55%
Pregão	19	R\$ 105.042,50	R\$ 88.949,90	R\$ 16.092,60	15,32%
Pregão	20	R\$ 222.331,25	R\$ 195.686,85	R\$ 26.644,40	11,98%
Pregão	21	R\$ 48.663,29	R\$ 42.000,00	R\$ 6.663,29	13,69%

		Total no edital	Total após ocorrida a licitação	Diferença do total após licitação	Diferença em %
Pregão	22	R\$ 207.591,50	R\$ 164.665,80	R\$ 42.925,70	20,68%
Pregão	23	R\$ 46.785,00	R\$ 46.664,30	R\$ 120,70	0,26%
Pregão	24	R\$ 289.809,00	R\$ 119.999,99	R\$ 169.809,01	58,59%
Pregão	25	R\$ 164.575,80	Andamento		
Pregão	26	R\$ 295.218,40	Andamento		
Pregão	27	R\$ 298.465,00	Andamento		
Pregão	28	R\$ 21.421,20	Cancelada		
Total	28	R\$ 7.110.850,34	R\$ 4.654.889,50	R\$ 1.676.280,44	

		Total no edital	Total após ocorrida a licitação	Diferença do total após licitação	Diferença em %
Tomada de Preços	1	R\$ 49.948,90	R\$ 49.948,90	R\$ -	
Tomada de Preços	2	R\$ 149.819,48	R\$ 149.055,03	R\$ 764,45	
Tomada de Preços	3	R\$ 101.555,66	R\$ 78.684,24	R\$ 22.871,42	
Total	03	R\$ 301.324,04	R\$ 277.688,17	R\$ 23.635,87	

		Total no edital	Total após ocorrida a licitação	Diferença do total após licitação	Diferença em %
Concorrência	1	R\$ 0,01			
Concorrência	2	R\$ 495.148,63		P/ Material de Construção	Cancelada
Concorrência	3	R\$ 121.680,00	R\$ 121.440,00	R\$ 240,00	
Concorrência	4	R\$ 3.811.491,89			Andamento
Concorrência	5	R\$ 217.080,34			Andamento
Total		R\$ 4.150.252,23			

Inexigibilidade		Total da contratação
Inexigibilidade	1/2019	R\$ 34.078,20
Inexigibilidade	3/2019	R\$ 83.166,75
Inexigibilidade	4/2019	R\$ 8.703,50
Inexigibilidade	5/2019	R\$ 34.562,86
Total		R\$ 160.511,31



Dispensa por Justificativa	1/2019	R\$ 6.675,30
Dispensa por Justificativa	2/2019	R\$ 168.336,00
Dispensa por Limite	3/2019	R\$ 13.950,00
Dispensa por Limite	4/2019	R\$ 4.948,08
Dispensa por Justificativa	5/2019	R\$ 886.492,60
Dispensa por Justificativa	6/2019	R\$ 226.311,51
Dispensa por Justificativa	8/2019	R\$ 556.911,77
Dispensa por Justificativa	9/2019	R\$ 6.100.442,40
		R\$ 7.964.067,66

Fonte: <http://transparencia.medianeira.pr.gov.br/pronimtb/index.asp?acao=1&item=2&visao=1&anoproc=2019&nrproc=45&numpag=1&historico=true>



Registro de Preços para Futura aquisição de Material de Construção.

R\$ 495.148,63

Cancelada pelo TCE-PR

10	200,00 M³	COTA RESERVADA (EXCLUSIVA PARA ME, EPP E MEI) ÁREIA MÉDIA	R\$ 97,30	R\$ 19.460,00
44	600,00 SC	COTA RESERVADA (EXCLUSIVA PARA ME, EPP E MEI) CAL HIDRATADA SACO 20KG	R\$ 11,60	R\$ 6.960,00
61	715,00 SC	COTA RESERVADA (EXCLUSIVA PARA ME, EPP E MEI) CIMENTO CP-II 50KG CPII-E-32 (RESISTENCIA 32,00 MP)	R\$ 32,60	R\$ 23.309,00
182	50,00 UND	COTA PRINCIPAL TELHA AMIANTO ONDULADA MED. 0,90X1,83X6MM	R\$ 37,56	R\$ 1.878,00
183	550,00 UND	COTA PRINCIPAL TELHA DE FIBROCIMENTO,ONDULADA, MED. (2,44MX1,10M)	R\$ 53,92	R\$ 29.656,00
184	2.500,00 UND	COTA PRINCIPAL TIJOLO 1/2	R\$ 0,70	R\$ 1.750,00
185	20.700,00 UND	COTA PRINCIPAL TIJOLO 6 FUROS DE 25CM	R\$ 0,70	R\$ 14.490,00
186	700,00 UND	COTA PRINCIPAL TIJOLO MACICO 5X10X20 RUSTICO	R\$ 1,53	R\$ 1.071,00
		Este são alguns dos itens deste processo licitatório porque esta licitação tinha um total de 209 itens.		

Licitações

O Observatório Social de Medianeira, vem através desta, solicitar que o este Tribunal analise o processo licitatório da modalidade Concorrência 02/2019, processo nº11, visando a aquisição de materiais de construção.

O motivo do contato é a vasta amplitude dos objetos que constam no edital, além de grandes quantidades, por mais que seja um registro de preço. Além de erros na descrição dos objetos, com unidades de medidas que diferem do da forma de compra, a licitação visa registro de preço de, por exemplo:

Item 48: "130 metros de de cano 20mm com 06 mt" quando este deveria ser comprado por unidade e não em metro.
ou uma quantidade exagerada:

Item 44: "600 sacos de CAL HIDRATADA SACO 20KG";

Item 61: "715 de sacos de CIMENTO CP-II 50KG CPII-E-32
(RESISTENCIA 32,00 MP)";

Item 183: "550 unidades de telha de fibrocimento";

Item 184: "2.500 unidades de Tijolo 1/2";

Item 185: "20.700 unidades de tijolo 6 furos de 25 cm";

Item 186: "700 unidades de tijolo maciço 5x10x20 rústico".

Percebe-se que no edital consta que os itens serão utilizados "quando da necessidade do Município". São 209 itens discriminados neste, que não são tem motivação específica, uma obra de reforma, construção de algum imóvel, a motivação da licitação se deu meramente pelo "estoque do município".

Entende-se que quando há a necessidade de uma obra no município, se abre processo licitatório específico pra aquela obra.



ATO DE CANCELAMENTO DE EDITAL

ATO DE CANCELAMENTO DO EDITAL DA LICITAÇÃO MODALIDADE CONCORRÊNCIA Nº 02/2019 – PROCESSO Nº 11/2019.

A Prefeitura do Município de Medianeira, Estado do Paraná, através da Pregoeira e equipe de apoio, no uso de suas atribuições legais, torna público para conhecimento dos interessados, o **CANCELAMENTO** da licitação divulgada através do edital de **CONCORRÊNCIA Nº 02/2019**, tendo por objeto registro de preços para futuras aquisições de material de construção, devido ao Apontamento Preliminar de Acompanhamento – APA do Tribunal de Contas do Paraná em que apontou algumas irregularidades no edital após análise da requisição feita pela Secretaria de Esportes, percebeu-se nas requisições a necessidade de se realizar reformas, sendo necessário assim projeto básico, conforme dispõe no Art 6º, I da Lei 8.666/93, tornando-se incompatível a inclusão desses materiais destinados a reformas no registro de preços que ora se pretende, sendo assim foi recomendado á essa Administração que exclua do Anexo I do Edital os materiais que sejam destinados a reformas, bem como que estas sejam realizadas em procedimento próprio, procedidas da elaboração do projeto básico. Diante do exposto fica cancelado o edital acima mencionado, para que a Administração possa reformular as requisições feitas pelas secretarias de acordo com o solicitado pelo Tribunal de Contas e assim relançar o edital oportunamente.

No caso em tela, a continuação do procedimento tornou-se inconveniente para a Administração, o que autoriza a mesma a lançar mão do cancelamento, amparada nas disposições legais.

Diante do exposto, Ratifico os termos apresentados e cancelo o edital acima mencionado, por motivo de oportunidade e conveniência, em atendimento aos princípios licitatórios e constitucionais.

Medianeira, 26 de fevereiro de 2019.

Jose Vani Grassi
Prefeito



- **Concorrência 02/2019 – Processo nº 11/2019 - (CANCELADO)**
Editais Total - R\$ 495.148,63

Substituída pelo

- **Pregão Presencial nº 16 Processo nº 25/2019 – Registro de Preço**
Editais Total – R\$ 310.321,23
Após Licitado - R\$ 196.284,00

Diferença Edital Concorrência p/ o Pregão Presencial
Deixou de Gastar - R\$ 184.827,40



Pregão Presencial nº 28/19 Processo 48/2019
Aquisição de materiais de cozinha.

R\$ 21.421,20

- 1- Preambulo com divergência de secretaria;**
- 2 – Destinação dos produtos não estava clara no edital;**
- 3 – Compra por lote não por item;**



Pregão Presencial nº 28/19 Processo 48/2019 **Aquisição de materiais de cozinha.**

Ofício nº 05/2019

O Observatório Social de Medianeira – PR (OSMED), inscrito no CNPJ nº 12.644.846/0001-43, situado na Avenida José Callegari, 700 – Centro, telefone (45) 3264-1273 e-mail: medianeira@osbrasil.org.br, organização não governamental, sem fins econômicos, no exercício da cidadania, visando o controle social e o acompanhamento dos gastos públicos, prerrogativa prevista no artigo 5º, incisos XXXIII e XXXIV, § 3º da Constituição Federal e em conformidade com a Lei Nº 12.527/11 e também Lei Nº 9.051, de 18 de Maio de 1995.

Vem por meio deste solicitar que seja revista a licitação de modalidade Pregão Presencial nº 28/19 Processo 48/2019, que visa aquisição de materiais de cozinha, pelos motivos a seguir expostos:

1 – A presente licitação tem como objeto a aquisição de materiais de cozinha, logo no início do edital, o processo diz que o Município de Medianeira vem através da “Secretaria de Agricultura Sustentável e Abastecimento”, a realizar o pregão, porém os lotes se destinam a Secretaria Municipal de Educação e Saúde.

2 – No que se refere ao “Capítulo I – DO OBJETO, Lote 2” não há destinação dos itens, não indicando se serão utilizados em centros de saúde ou qualquer desmembramento da Secretária de Saúde.

3 – Sugere-se ainda, que a presente licitação seja realizada por item e não por lote, a fim de aumentar a competitividade e gerar economia ao Município.

Certos de que poderemos contar com vossa atenção, reiteramos protestos de estima e consideração.



LOTE 01 – SECRETARIA DE EDUCAÇÃO

Item	Qtde	Und	Descrição	Valor unitário Máximo	Total Máximo
1	10	Und	BACIA DE PLASTICO RESISTENTE, LIVRE DE BISFENOL A, 27,5 LITROS, DIMENSOES: 55,6CM X 22,1CM	32,50	325,00
2	17	UND	BACIA REDONDA COM TAMPA 5 LITROS, DIMENSÕES APROXIMADAS 11 X 36 X 36 CM	6,30	107,10
3	08	UND	BACIA PLASTICA RESISITENTE, LIVRE DE BISFEROL A, 50 LITROS	22,50	180,00
4	04	UND	BULE ALUMINIO 4 LITROS COM CABO RESISTENTE	59,00	236,00
5	422	Und	CANECA ACO INOX, INFANTIL, COM ALÇA UNILATERAL , 250ML, LISA SEM ARESTA	5,00	2.110,00
6	08	Und	CHALEIRA DE ALUMINIO TIPO HOTEL/ INDUSTRIA, NUMERO 22 CAPACIDADE 5 LITROS, COM CABO RESISTENTE	50,85	406,80

LOTE 02 – SECRETARIA DE SAÚDE

Item	Qtde	Und	Descrição	Valor unitário Máximo	Total Máximo
01	03	UND	ASSADEIRA DE ALUMINIO, MEDIDAS APROXIMADAS 36,0CM COMPRIMENTO X 24,0CM DE LARGURA, ESPESSURA 0,80MM, CAPACIDADE 3 LITROS	20,70	62,10
02	05	UND	BACIA REDONDA COM TAMPA 5 LITROS, DIMENSÕES APROXIMADAS 11 X 36 X 36 CM	6,30	31,50
03	15	UND	BACIA PLASTICA COM TAMPA RESISITENTE, LIVRE DE BISFEROL A, 08 LITROS	9,90	148,50
04	15	UND	BANDEJA PLASTICA NAS MEDIDAS APROXIMADAS 20CM X 30CM	9,00	135,00
05	02	UND	BULE ALUMINIO 4 LITROS COM CABO RESISTENTE	59,00	118,00
06	13	UND	BULE MÉDIO DE ALUMINIO, MEDIDAS DE BOCA 12CM, FUNDO 14CM, ALTURA 21CM, ESPESSURA 1,5MM	37,00	481,00
07	15	Und	CANECA DE ALUMINIO COM CABO DE MADEIRA, CAPACIDAE 2,0 LITROS	28,00	420,00

ATO DE CANCELAMENTO DE EDITAL

Ato de cancelamento do edital da Licitação modalidade Pregão Presencial nº 28/2019, referente à aquisição de utensílios de cozinha

A Prefeitura de Medianeira, Estado do Paraná, através da Pregoeira e equipe de apoio, no uso de suas atribuições legais, torna público para conhecimento dos interessados, o **CANCELAMENTO** da licitação divulgada através do edital do **PREGÃO PRESENCIAL Nº 28/2019**, tendo por objeto a aquisição de utensílios de cozinha, devido à recomendação do TCE e do Controlador Interno. Assim sendo, será publicado novo edital oportunamente divulgado através do Diário Oficial do Município O Paraná, diário eletrônico no site www.medianeira.pr.gov.br e Mural de Licitações TCEPR.

No caso em tela, a continuação do procedimento tornou-se inconveniente para a Administração, o que autoriza a mesma a lançar mão do cancelamento, amparada nas disposições legais.

Diante do exposto, Ratifico os termos apresentados e cancelo o edital acima mencionado, por motivo de oportunidade e conveniência, em atendimento aos princípios licitatórios e constitucionais.

Medianeira, 06 de maio de 2019.

Ricardo Endrigo
Prefeito



- **Concorrência – 01/18 - Diferença de preços em itens – R\$ 3.755,80**
- **Pregão Presencial 09/2018 – Produtos com quantidades erradas R\$ 11.083,05**
- **Pregão Eletrônico 04/2018 – Processo 08/2018 – Móveis prefeitura nova.**
Total de itens cancelado foi de R\$ 549.981,62;
2 Edital lançado no total de 308.694,30
Economia Gerada foi de R\$ 241.287,32
Valor do Lote Finalizado R\$ 172.167,17
- **Pregão Eletrônico nº 38/2018 Processo 78/2018 – Registro de preço de material odontológicos – R\$ 4.050,00;**
- **Pregão 58/2018 Processo 110 – Contratação de técnicos de esporte R\$ 449.856,00;**
- **Pregão 69/2018 Processo 123 – Registro de preço de peças e serviços de auto elétrica – R\$ 609.318,86;**



Deixaram de ser gastos, com os apontamentos realizados pelo OSMED,
nos três quadrimestre de 2018 o total de:

2018 - R\$ 1.319.351,03

2019 – R\$ 184.827,40

PORTAL DA TRANSPARÊNCIA

 Pesquisa no Google

Portal da
Transparência

Serviços de Utilidade
Pública

Alteração dos Números de
Telefone dos Prédios Públicos

Cronograma de Coleta de
Galhos

Cronograma de Coleta de Lixo
Reciclável e Orgânico

Conheça Medianeira

Histórico / Símbolos

Bairros

Mapas do Município

Mapa Turístico Ilustrado

Turismo

Dados

Hino

Poder Executivo

Prefeito

Vice-Prefeito

Avisos de Licitação



**PROTOCOLO
ONLINE**
ABERTURA E CONSULTA

**LICITAÇÃO
ONLINE**

Serviços Online
Finanças/Tributação

Alvará de Licença

Certidão Negativa

Cidadão

Contas Públicas

Consulta Prévia

DEISS

Doe seu Imposto de Renda

Imprima seu carnê do IPTU

Manuais e Layouts NFSE

NFSE

Serviços Online

<https://www.youtube.com/channel/UC7vG5aNzGzfE4XQ9ono3j2fQ>





Bem-vindo ao Portal da Transparência do Município de Medianeira-PR

Geral

- Contato
- Endereços Oficiais
- Formulário para Pedido de Informações (e-SIC)
- Leis e Atos Normativos Municipais
- Organograma Administrativo
- Relatórios de Instabilidade do Site

Educação

- Calendário Escolar
- FUNDEB
- Plano Municipal de Educação
- Relação de Escolas e CMEIs

Saúde

- Acesso à Fila de Espera
- Campanhas
- Como funciona o SUS em Medianeira
- Escala de Plantão das Farmácias
- Escala e Horário dos Médicos da Secretaria de Saúde
- Escala e Horário dos Odontólogos da Secretaria de Saúde
- Horário NASF - Núcleo de Apoio à Saúde da Família
- Instrução Normativa
- Prestação de Contas
- Unidades Básicas de Saúde

Pessoal

- Adiantamentos de Viagens
- Aquisições de Passagens Aéreas
- Diárias e Passagens
- Diárias do Prefeito
- Gastos com Cartões Corporativos
- Gastos com Pagamentos de Ajuda de Custo
- Gastos com Reembolsos
- Modelos de Requerimentos
- Notas Fiscais de Reembolso
- Quadro de Pessoal
- Registro de Ponto dos Servidores Municipais
- Remuneração dos Agentes Públicos
- Servidores Ativos
- Servidores Inativos
- Servidores Cedidos a Outros Órgãos
- Servidores Cedidos por Outros Órgãos
- Servidores Temporários
- Verbas de Representação

Assistência Social

- Beneficiários do Bolsa Família

Trânsito

- MedTran - Arrecadação/Despesas

Administração

- Concursos Públicos
- Consulta Prévia
- Contratos e Aditivos
- Controle de Estoque
- Convênios/ Transferências Financeiras a Terceiros (Concedidas)
- Convênios/ Transferências Voluntárias (Recebidas)
- Diárias
- Diário Oficial do Município
- Editais e Avisos de Licitações
- Empenhos e Notas Fiscais Eletrônicas
- Justificativas para Contratação Direta
- Patrimônio Cessão, Permuta e Doação de Bens
- Procedimentos Licitatórios

Planejamento

- Habitação
- Mapas da Cidade

Orçamento

- Aplicação de Recursos MDE e Saúde
- Atas de Avaliação de Metas Fiscais
- Credores
- Despesas
- Execução Orçamentária em Tempo Real
- Extratos Bancários
- LDO - Lei de Diretrizes Orçamentárias
- LOA - Lei Orçamentária Anual
- Movimentações dos Fundos
- Operações Financeiras de Qualquer Natureza
- Plano de Contas
- PPA - Plano Plurianual
- Receitas
- Recursos destinados ao FUNDEB
- Recursos Oriundos de Programas do Governo Federal
- Relatórios - RGF, RREO, LC131/2009, Lei 4.320 e Prestação de Contas

Diárias do Poder Executivo



Valor UFIME´s 2019 = R\$ 4,38 - (Decreto nº 533/2018 de 11/12/18)
 Valor UFIME´s 2018 = R\$ 4,23 - (Decreto nº 641/2017 de 12/12/17)
 Valor UFIME´s 2017 = R\$ 4,15

Cargo	Diária Regional (AMOP).	Capitais e demais regiões do estado.	Capital Federal e outros estados da Federação.
Prefeito / Vice	160U = R\$ 700,80 20% = R\$ 140,16	190U = R\$ 832,20	285U = R\$ 1.248,30
Secretários	80U = R\$ 350,40 20% = R\$ 70,08	95U = R\$ 416,10	150U = R\$ 657,00
Diretores / Assessores / Chefes de divisão e encarregado do Setor	60U = R\$ 262,80 20% = R\$ 52,56	72U = R\$ 315,36	115U = R\$ 503,70
Demais Agentes Públicos	50U = R\$ 219,00 20% = R\$ 43,80	60U = R\$ 262,80	95U = R\$ 416,10



Total das diárias por Secretaria Janeiro a Abril 2019

Secretarias	Diárias	R\$	Média por Diária - (R\$)
PREFEITO	00,00	00,00	00,00
VICE PREFEITO	00,00	00,00	00,00
SECRETARIA DE SAÚDE	132,9	34.328,01	258,29
SECRETARIA DA ADMINISTRAÇÃO	5,6	2.198,76	392,63
SECRETARIA DE EDUCAÇÃO e CULTURA	15,8	4.520,16	286,08
SECRETARIA DE ESPORTES	10	3.254,34	325,43
SECRETARIA DA ASSISTENCIA SOCIAL	1,2	262,80	219,00
SEC. DESENVOLVIMENTO ECONÔMICO	14,2	4.485,88	315,90
IPREMED	9,6	3.994,56	416,10
SEC. AGRICULTURA E MEIO AMBIENTE	0,4	87,60	
SECRETARIA FINANÇAS	0,6	289,08	
PROCURADORIA			
TOTAL	190,3	53.421,19	280,72



Devolução de Diárias

Secretária	Diária	Portaria	Valor
Desenvolvimento Econômico	0,2	98/19	52,56
Administração	0,2	98/19	70,08
Finanças	0,2	202/19	52,56
Total	0,6		R\$ 175,20



CAPÍTULO III
DA APLICAÇÃO DE RECURSOS EM AÇÕES E SERVIÇOS PÚBLICOS DE
SAÚDE
Seção I
Dos Recursos Mínimos

Art. 7º: Os Municípios e o Distrito Federal aplicarão anualmente em ações e serviços públicos de saúde, no mínimo, 15% (quinze por cento) da arrecadação dos impostos a que se refere o art. 156 e dos recursos de que tratam o art. 158 e a alínea “b” do inciso I do caput e o § 3º do art. 159, todos da Constituição Federal.

Aplicou-se no 1º Quadrimestre de 2019 – 18,86%

Aplicação na saúde anos anteriores

2018 – 24,71%

2017 – 27,01%

2016 – 25,69%



Limite constitucional da Educação Constituição Federal no seu artigo nº 212

Art. 212. A União aplicará, anualmente, nunca menos de dezoito, e os Estados, o Distrito Federal e os Municípios vinte e cinco por cento (25%), no mínimo, da receita resultante de impostos, compreendida a proveniente de transferências, na manutenção e desenvolvimento do ensino.

Aplicou-se no 1º Quadrimestre 2019 – 23,85%

Aplicação na educação anos anteriores.

2018 – 28,15%

2017 – 26,60%

2016 – 25,26%



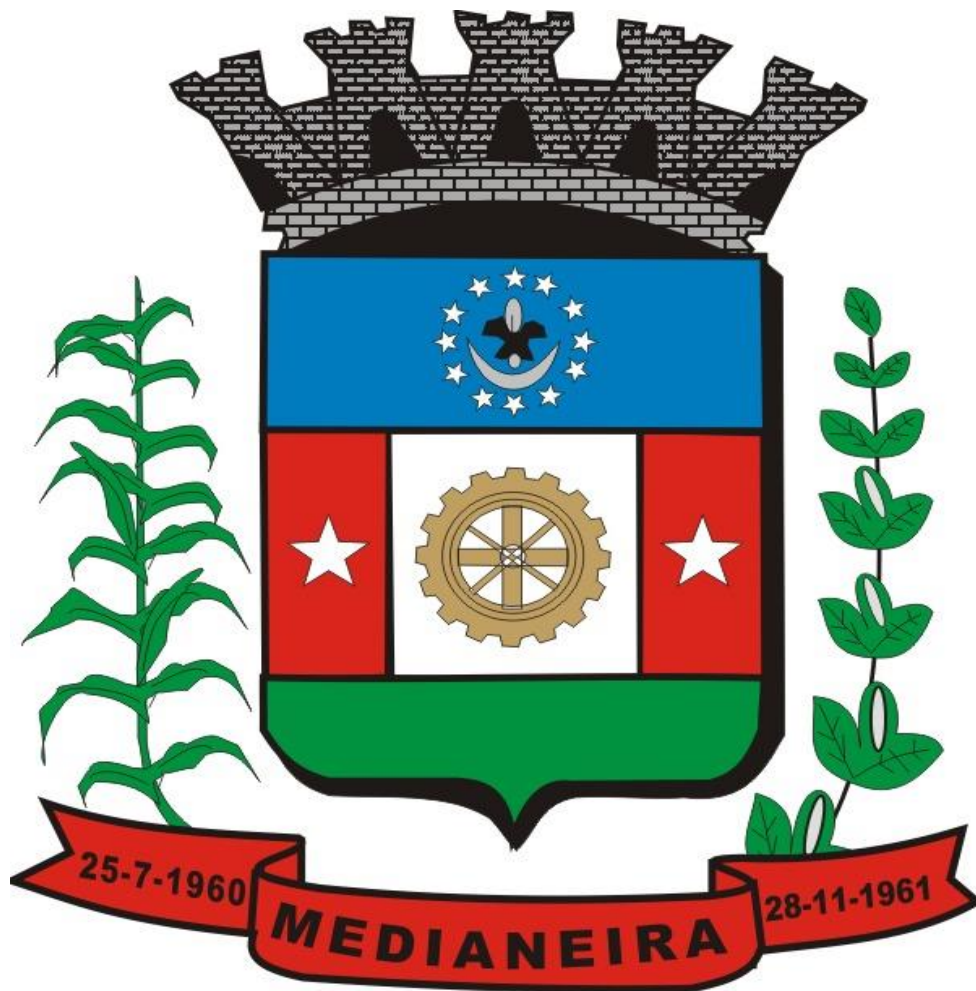

PODER LEGISLATIVO





ORÇAMENTO 2019

DESCRIÇÃO	Orçamento (R\$)	%
Salário/Vantagens Fixas/ Encargos Sociais	3.216.000,00	78,8%
Diárias	150.000,00	3,7%
Material de Consumo	100.000,00	2,5%
Passagens e Despesas com Locomoção	10.000,00	0,2%
Serviço de consultoria	10.000,00	0,2%
Serviços de Terceiros - PJ	378.000,00	9,3%
Serviços de Tecnologia da informação e comunicação - PJ	130.000,00	3,2%
Obrigações Tributárias e Contributivas	2.000,00	0,0%
Equipamentos e Material Permanente	84.000,00	2,1%
TOTAL	4.080.000,00	100,0%



COMPARAÇÃO DE ORÇAMENTOS ENTRE ANOS

	2014 (R\$)	2015 (R\$)	2016 (R\$)	2017 (R\$)	2018 (R\$)	2019 (R\$)
Salário/Vantagens Fixas/ Encargos Sociais	1.650.000,00	1.826.000,00	2.703.000,00	3.477.000,00	3.480.000,00	3.216.000,00
Diárias	200.000,00	240.000,00	150.000,00	200.000,00	238.000,00	150.000,00
Material de Consumo	70.000,00	65.000,00	65.000,00	98.000,00	120.000,00	100.000,00
Passagens e Despesas com Locomoção	20.000,00	21.000,00	15.000,00	18.000,00	17.000,00	10.000,00
Serviço de consultoria	10.000,00	12.000,00	52.000,00	55.000,00	15.000,00	10.000,00
Serviços de Terceiros - PJ	445.000,00	480.000,00	568.000,00	763.000,00	685.000,00	378.000,00
Serviços de Tecnologia da informação e comunicação - PJ	113.300,00	34.000,00	90.000,00	120.000,00	120.000,00	130.000,00
Obrigações Tributárias e Contributivas	5.000,00	6.000,00	5.000,00	6.000,00	5.000,00	2.000,00
Equipamentos e Material Permanente	00,00	00,00	00,00	00,00	00,00	84.000,00
	2.513.300,00	2.684.000,00	3.648.000,00	4.737.000,00	4.680.000,00	4.080.000,00
		6,79%	35,92%	29,85%	-1,203%	-12,82%



1º Quadrimestre 2019

	Orçamento 2019	Despesa 1º	Despesa sobre o orçamento	Sobra do Orçamento
	(R\$)	(R\$)	(%)	(R\$)
Salário/Vantagens Fixas/Encargos Sociais	3.216.000,00	819.223,86	25,47%	2.396.776,14
Diárias	150.000,00	19.150,00	12,77%	130.850,00
Material de Consumo	100.000,00	16.841,95	16,84%	83.158,05
Passagens e Despesas com Locomoção	10.000,00	1.886,99	18,87%	8.113,01
Serviço de consultoria	10.000,00	1.119,00	11,19%	8.881,00
Serviços de Terceiros - PJ	378.000,00	110.417,26	29,21%	267.582,74
Serviços de Tecn. informação e comunicação - PJ	130.000,00	21.399,00	16,46%	108.601,00
Obrigações Tributárias e Contributivas	2.000,00	-	0%	2.000,00
Equipamentos e Material Permanente	84.000,00	1.310,00	1,56%	82.690,00
	4.080.000,00	991.348,06	24,30%	3.088.651,94



				Total
DISPENSA (ART. 24, II, LEI 8666/93)	01/2019	PRESTAÇÃO DE SERVIÇOS DE CONEXÃO À INTERNET POR FIBRA ÓPTICA COM SERVIÇOS DE ASSISTÊNCIA TÉCNICA	12 Meses	R\$ 3.000,00
DISPENSA (ART. 24, II, LEI 8666/93)	02/2019	SERVIÇO DE HOSPEDAGEM DE WEBSITE	12 Meses	R\$ 6.600,00
DISPENSA (ART. 24, II, LEI 8666/93)	03/2019	PLATAFORMA DE PESQUISA DE OPINIÃO PÚBLICA	12 Meses	R\$ 3.240,00
DISPENSA (ART. 24, II, LEI 8666/93)	04/2019	MONITORAMENTO E CONTROLE DO SERVIDOR	12 Meses	R\$ 4.560,00
DISPENSA (ART. 24, II, LEI 8666/93)	05/2019	LOCAÇÃO DE SOFTWARE DE GERENCIAMENTO ELETRÔNICO DE DOCUMENTOS	12 Meses	R\$ 7.800,00
INEXIGIBILIDADE 01/2019	06/2019	EXECUÇÃO DE SERVIÇOS MANUTENÇÃO DOS SOFTWARES, INCLUINDO ATUALIZAÇÕES MENSAS, ATENDIMENTO E SUPORTE TÉCNICO	12 Meses	R\$ 43.128,00
DISPENSA (ART. 24, II, LEI 8666/93)	07/2019	MONITORAMENTO ELETRÔNICO DE ALARM	12 Meses	R\$ 1.776,00



Trabalho dos Vereadores



Presença

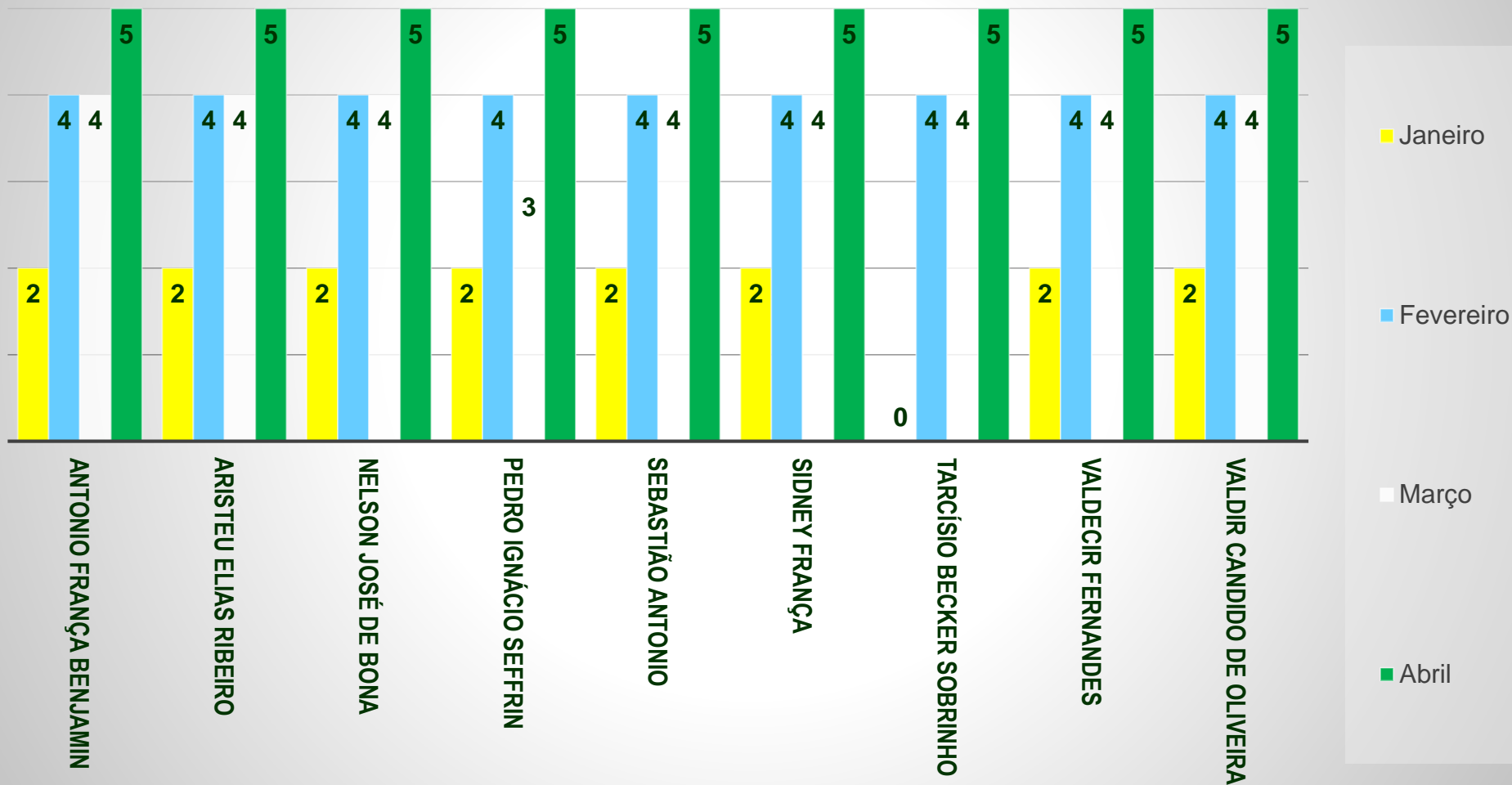

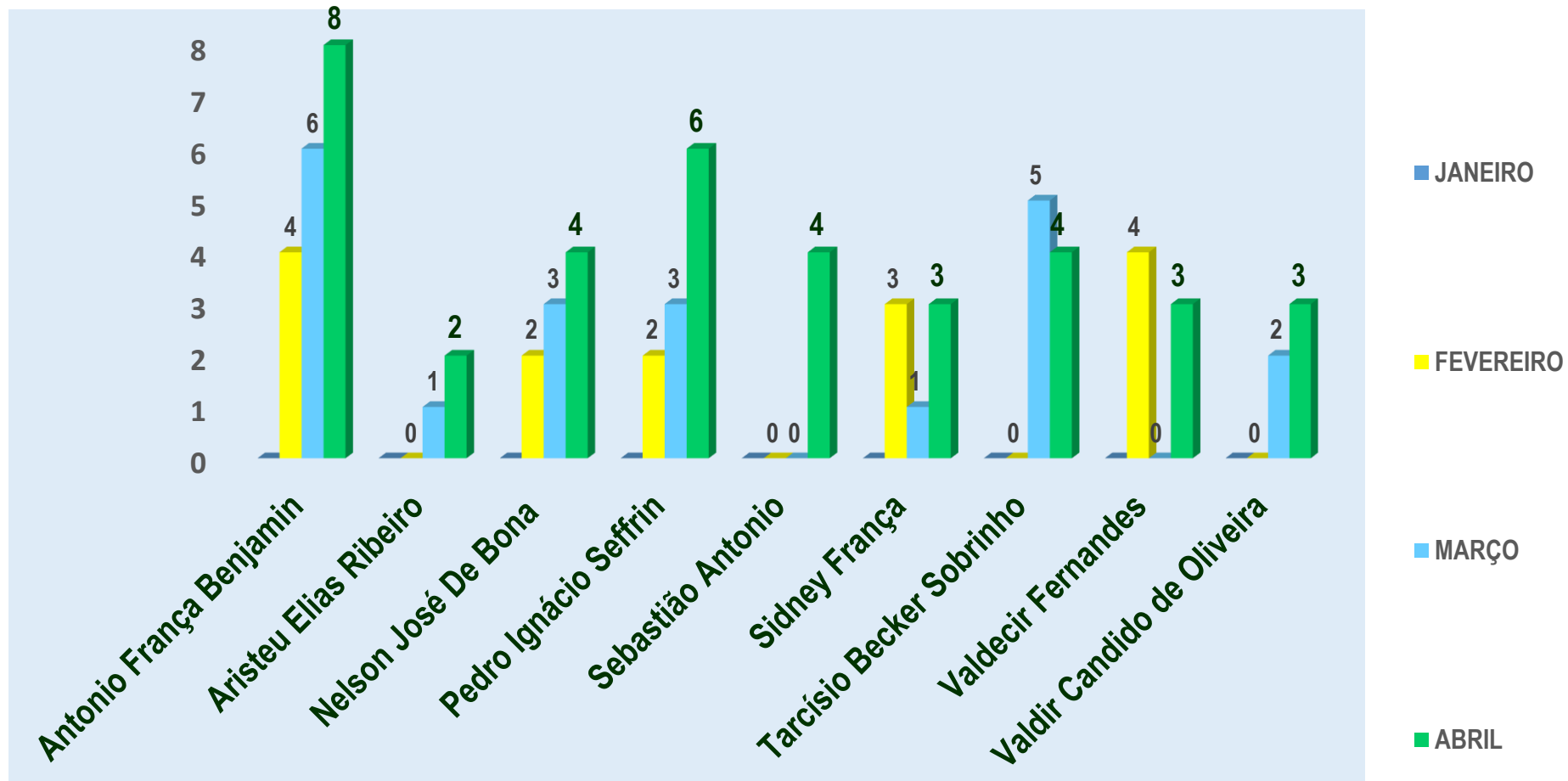

1º Quadrimestre/19

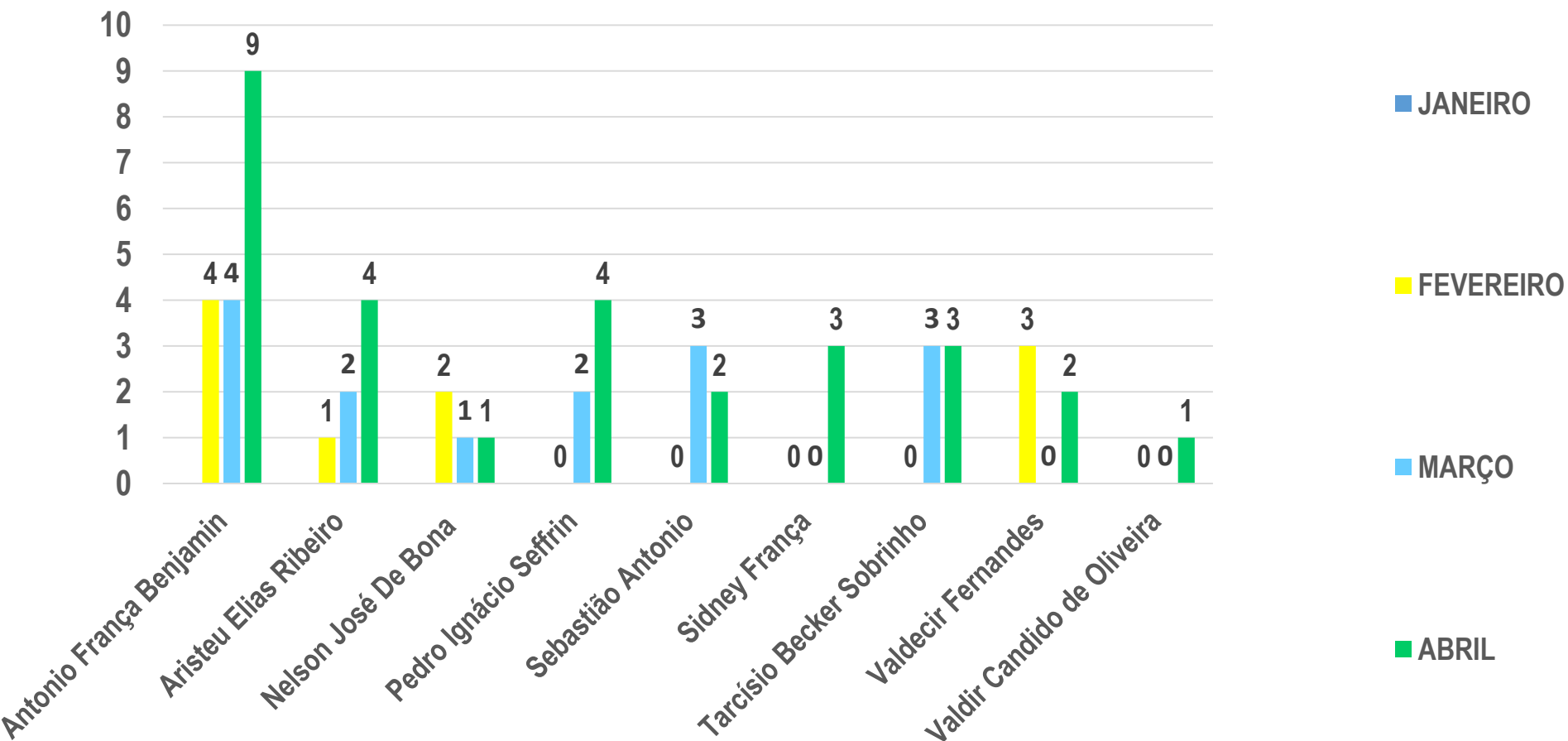

Projetos de Lei votados

	Janeiro	Fevereiro	Março	Abril
Projeto de Lei Executivo	2	4	8	0
Projeto de Lei do Legislativo	2	1	0	3
Projeto decreto Legislativo	0	0	0	2
Projeto de Resolução	0	0	0	0





Tabela das diárias - Lei 494/2015

UFIME's 2018 = (1U) = R\$ 4,23

UFIME's 2017 = (1U) = R\$ 4,15

UFIME's 2016 = (1U) = R\$ 3,86

- Dentro da região da AMOP se não tiver pernoite o valor da diária é de 60%.

Classificação do cargo, emprego ou função	Diárias Regional (AMOP)	Capitais e demais regiões do estado	Capital Federal e outros Estados da Federação	Viagens Internacionais a mais de 100Km da Fronteira nos países do MERCOSUL
Vereadores	(160u.) R\$ 676,80 60% = R\$ 406,08	(190u.) R\$ 803,70	(285u.) R\$ 1.205,55	(480u.) R\$ 2.030,40
Servidores em Geral	(120u.) R\$ 507,60 60% = R\$ 304,56	(140u.) R\$ 592,20	(190u.) R\$ 803,70	(400u.) R\$ 1.692,00

Até dezembro 2018 se calculava as diárias por esta tabela.



EMENDA MODIFICATIVA Nº 003

O Anexo I – Valor da Diária do Projeto de Lei nº 014/2018, passa a ter a seguinte redação:

Anexo I Valor da Diária

Classificação do cargo, emprego ou função	Valores em Reais (R\$)		
	Diária Regional (AMOP)	Capital e demais regiões do Estado e outros Estados da Federação	Capital Federal
Vereadores	R\$ 300,00	R\$ 500,00	R\$ 550,00
Servidores em Geral	R\$ 300,00	R\$ 350,00	R\$ 350,00

JUSTIFICATIVAS:

A tabela acima e os valores nela apresentados estão em sintonia com a Recomendação do Ministério Público encaminhada a esta Casa de Leis. Portanto, além de reduzirmos os valores, ainda atendemos a sugestão de valores repassados pelo representante Ministerial.

O valor atualizado das diárias passou a vigorar a partir de dezembro de 2018



CÂMARA MUNICIPAL DE MEDIANEIRA
ESTADO DO PARANÁ

PORTARIA Nº 10, DE 28 DE JANEIRO DE 2019

Suspende o pagamento de diárias para cursos e treinamentos, autorizando somente o pagamento de diárias para agenda oficial, no âmbito do Poder Legislativo de Medianeira, e dá outras providências.

O PRESIDENTE DA CÂMARA MUNICIPAL DE MEDIANEIRA, Estado do Paraná, no uso de suas atribuições legais e regimentais,

RESOLVE:

Art. 1º Suspender o pagamento de diárias para realização de cursos e treinamentos para os Vereadores no período de recesso legislativo, compreendido entre os dias 16 de dezembro à 14 de fevereiro e de 1º de julho à 31 de julho, no âmbito do Poder Legislativo de Medianeira.

Parágrafo único. Fica autorizado o pagamento de diárias somente para os casos de agendas oficiais representando o Poder Legislativo.

Art. 2º Esta Portaria entra em vigor nesta data, retroagindo seus efeitos a 1º de janeiro de 2019, revogadas as disposições em contrário.

Sala da Presidência da Câmara Municipal de Medianeira, 28 de janeiro de 2019.

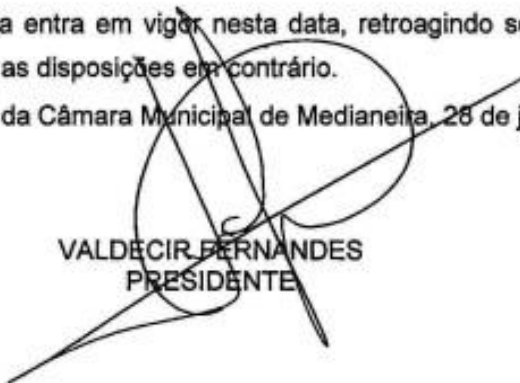
VALDECIR FERNANDES
PRESIDENTE

Câmara Municipal de Medianeira
Certifico para os devidos fins que este ato está publicado no Diário Eletrônico do Município de Medianeira, na Edição nº 1712, de 28/01/2019, página 10.
Servidor responsável: 

Ato para suspensão do pagamento de diárias no período de recesso que é:

16/12 a 14/02

e

01/07 a 31/07

Sidney França – Vereador

Mês	Nº Ato	Transp.	Destino	Nº Dia	R\$	Custo do transporte R\$
02/19	02/19	Carro Oficial	Curitiba – PR	3,3	1.650,00	132,01
03/19	04/19	Carro Oficial	Curitiba - PR	3,3	1.650,00	131,91
03/19	06/19	Carro Oficial	Curitiba - PR	1,30	650,00	229,02
Total das Diárias				7,9	3.950,00	492,94
Média por Diária					500,00	

Tarcísio Becker Sobrinho – Vereador

Mês	Nº Ato	Transp.	Destino	Nº Dia	R\$	Custo do transporte
02/19	02/2019	Carro Oficial	Curitiba-PR	3,3	1.650,00	212,03
03/19	05/2019	Carro Oficial	Curitiba-PR	3,3	1.650,00	186,08
Total				6,6	3.300,00	398,11
Média por Diária					500,00	

Obs. Custo do Transporte por vereador lançado no relatório da câmara.
<http://camaramedianeira.pr.gov.br/portal-transparencia/7/diariaspassagens>



Mês	Nº Ato	Transp.	Destino	Nº Dia	R\$	Custo do transporte
04/19	08/2'019	Carro Oficial	Curitiba-PR	3,3	1.650,00	174,68
Total				3,3	1.650,00	174,68
Média por Diária					500,00	

Valdecir Fernandes - Vereador

Mês	Nº Ato	Transp.	Destino	Nº Dia	R\$	Custo do transporte
03/19	04/2019	Veículo Oficial	Curitiba-PR	3,3	1.650,00	131,91
04/19	09/2019	Veículo Oficial	Curitiba-PR	3,3	1.650,00	202,47
Total				6,6	3.300,00	334,38
Média por Diária					500,00	

Obs. Custo do Transporte por vereador lançado no relatório da câmara.
<http://camaramedianeira.pr.gov.br/portal-transparencia/7/diariaspassagens>



Mês	Nº Ato	Transp.	Destino	Nº Dia	R\$	Custo do transporte
03/19	05/19	Veículo Oficial	Curitiba-PR	3,3	1.650,00	186,08
Total				3,3	1.650,00	186,08
Média por Diária					500,00	

Obs. Custo do Transporte por vereador lançado no relatório da câmara.

Fonte: <http://camaramedianeira.pr.gov.br/portal-transparencia/7/diariaspassagens>

Pedro Ignácio Seffrin - Vereador

Mês	Nº Ato	Transp.	Destino	Nº Dia	R\$	Custo do transporte
02/19	03/2019	Veículo particular	Curitiba – PR	4,0	2.000,00	132,01
03/19	04/2019	Veículo particular	Curitiba – PR	3,3	1.650,00	131,91
04/19	09/2019	Veículo particular	Curitiba – PR	3,3	1.650,00	202,47
Total				10,6	5.300,00	466,39
Média por Diária					500,00	



Orçamento p/ Diárias (R\$) 2019	Total Diárias	Total diárias no 1º Quadrimestre (R\$)	Despesa com o Transporte (R\$)	Sobra do orçamento p/ Diária (R\$)
150.000,00	38,3	19.150,00	2.052,58	130.850,00

2017 e 2018 calculo em UFMIE'S

Orçamento p/ Diárias (R\$) 2018	Total Diárias	Total diárias no 1º Quadrimestre (R\$)	Despesa com o Transporte (R\$)	Sobra do orçamento p/ Diária (R\$)
238.000,00	40,2	32.934,78	1.705,09	205.065,22

Orçamento p/ Diárias (R\$) 2017	Total Diárias	Total diárias no 1º Quadrimestre (R\$)	Despesa com o Transporte (R\$)	Sobra do orçamento p/ Diária (R\$)
200.000,00	43,4	33.673,10		166.323,90



Comparativos Orçamentos Prefeitura / Câmara.

Ano	Orçamento Município R\$	Orçamento Câmara R\$	% Orçamento da câmara	Total utilizado do orçamento da Câmara	% Orçamento utilizado	% Diárias sob o orçamento da câmara
2012	80.858.621,11	2.014.536,64	2,49%	1.798.573,74	89,28%	8,19%
2013	95.205.575,19	2.188.808,32	2,30%	1.838.569,08	84,00%	4,48%
2014	110.256.843,81	2.513.300,00	2,28%	2.003.573,29	79,72%	7,96%
2015	130.350.705,00	2.684.000,00	2,06%	2.621.000,00	97,65%	8,94%
2016	142.031.070,67	3.648.000,00	2,57%	3.126.977,77	85,72%	4,11%
2017	155.880.234,00	4.737.000,00	3,04%	3.034.344,95	64,05%	3,43%
2018	157.605.383,14	4.680.000,00	2,97%	3.070.006,30	65,60%	2,91%
2019	178.996.317,98	4.080.000,00	2,279%			

Rede OSB

OS Instalados

BAHIA (BA) - 06	DISTRITO FEDERAL (DF) - 01
GOIÁS (GO) - 01	MINAS GERAIS (MG) - 08
MATO GROSSO (MT) - 04	MATO GROSSO DO SUL (MS) - 01
PARÁ (PA) - 03	RIO DE JANEIRO (RJ) - 09
PARANÁ (PR) - 32	RIO GRANDE DO SUL (RS) - 15
PIAUI (PI) - 01	SANTA CATARINA (SC) - 27
RIO GRANDE DO NORTE (RN) - 01	TOCANTINS (TO) - 02
RONDÔNIA (RO) - 01	
SÃO PAULO (SP) - 23	
TOTAL	134





OSB – Medianeira

Agradece sua presença.

Observatório Social de Medianeira – PR.
Av. José Callegari, 700 – Centro – Anexo ACIME
CEP: 85884-000
Telefone: (45) 3264 1273
Medianeira – Paraná

E-Mail: medianeira@osbrasil.org.br
Site: <http://www.observatoriosocialdobrasil.org.br/>



Eu sou!



**ÁREA LIVRE
DE
CORRUPÇÃO**

PACTO PELO BRASIL

Qual a sua
contribuição?







GOSTARIA DE AJUDAR O SEU MUNICÍPIO?

TORNE-SE VOLUNTÁRIO DE UM OBSERVATÓRIO SOCIAL.

